

Illuminazione stradale

Scala 1:20

Particolare di derivazione in pozzetto

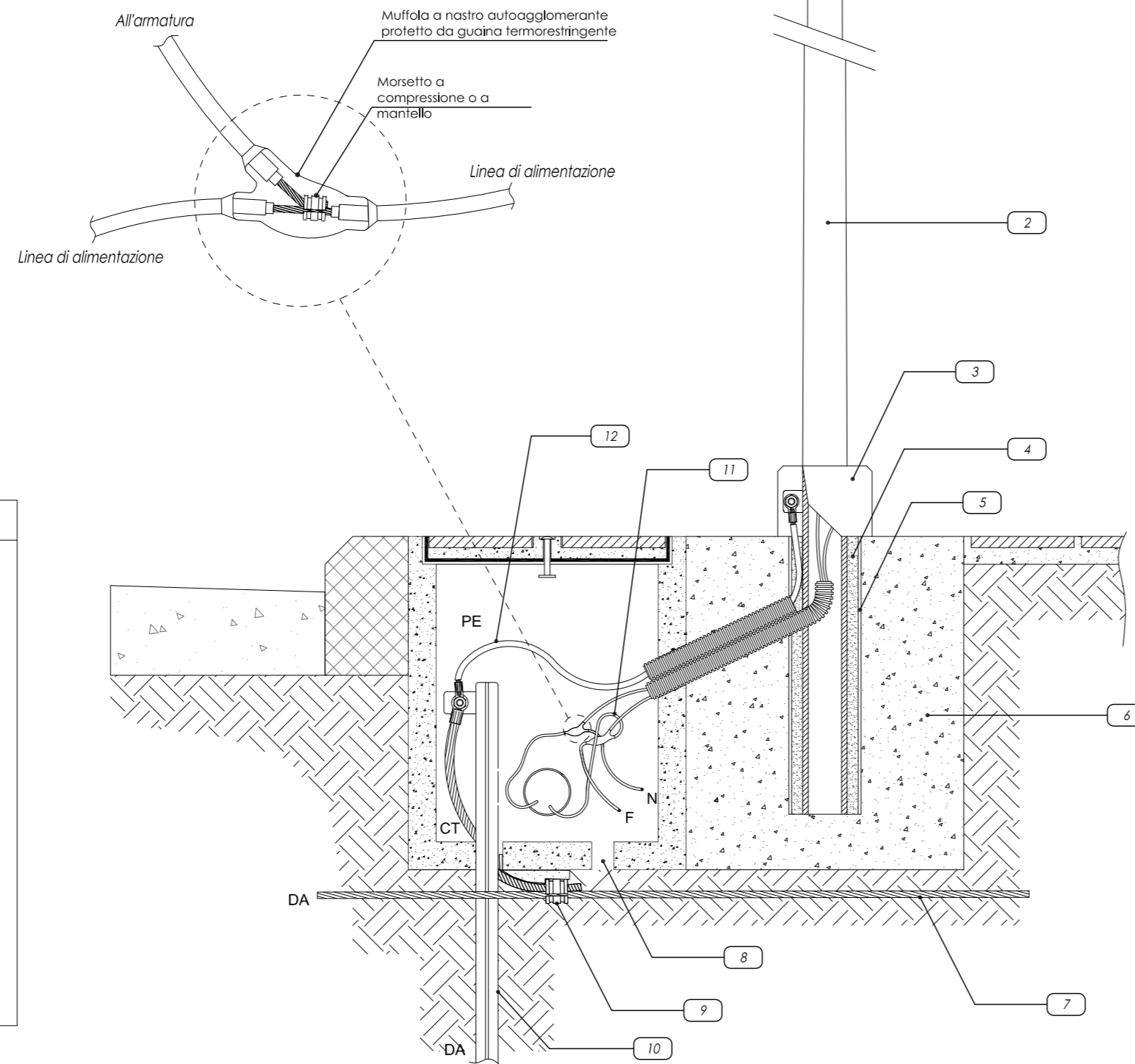

LEGENDA

- 1 Armatura IP54 in doppio isolamento
- 2 Palo in acciaio
- 3 Collare in calcestruzzo
- 4 Riempimento con sabbia costipata
- 5 Tubo in PVC o in calcestruzzo
- 6 Basamento di fondazione in calcestruzzo
- 7 Corda nuda in rame 1G35
- 8 Foro di drenaggio
- 9 Morsetto a compressione
- 10 Picchetto in acciaio zincato
- 11 Cavo unipolare con guaina tipo FG7R
- 12 Cavo unipolare tipo N07V-K

Allaccio fognario

Scala 1:20

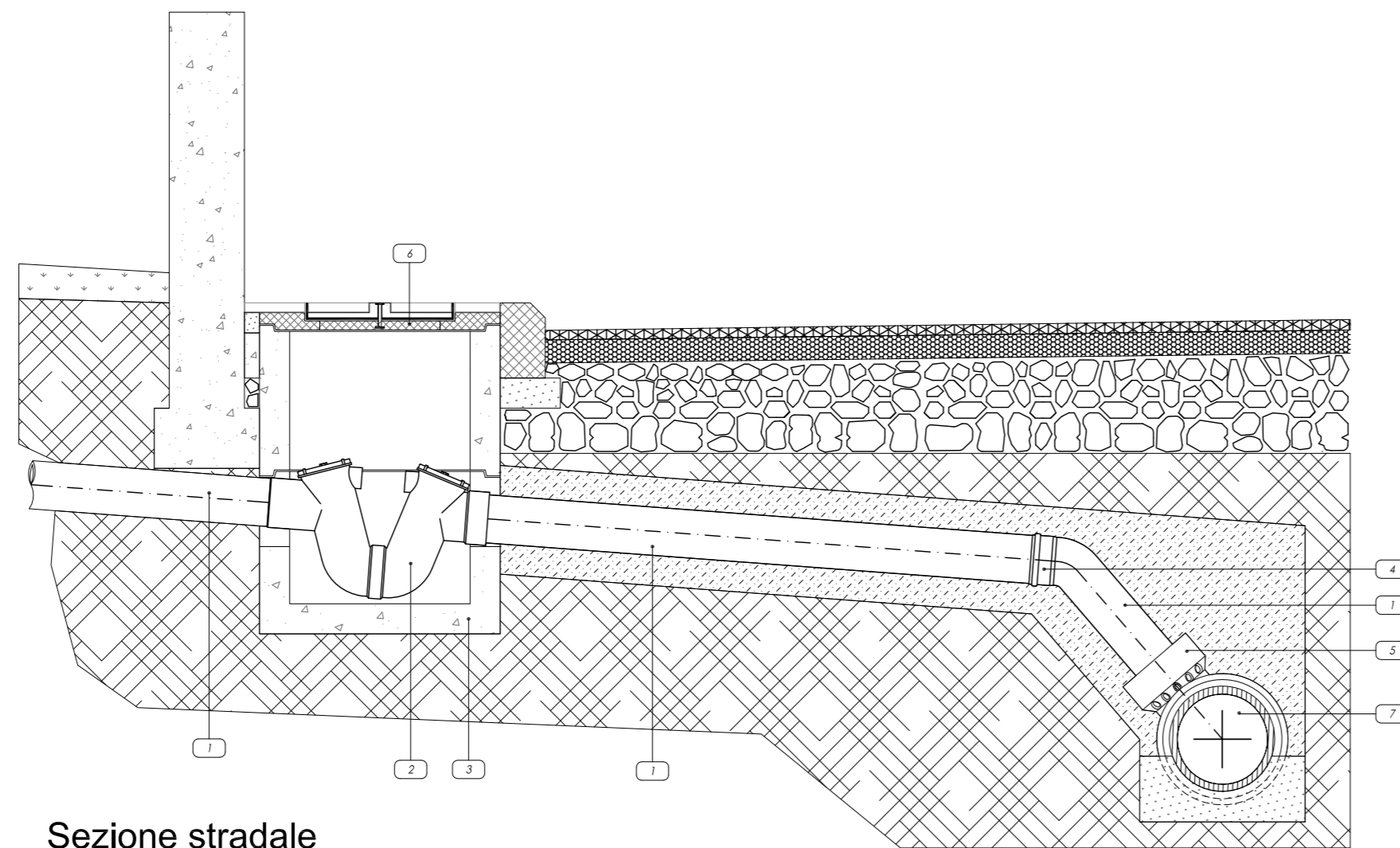

Sezione stradale

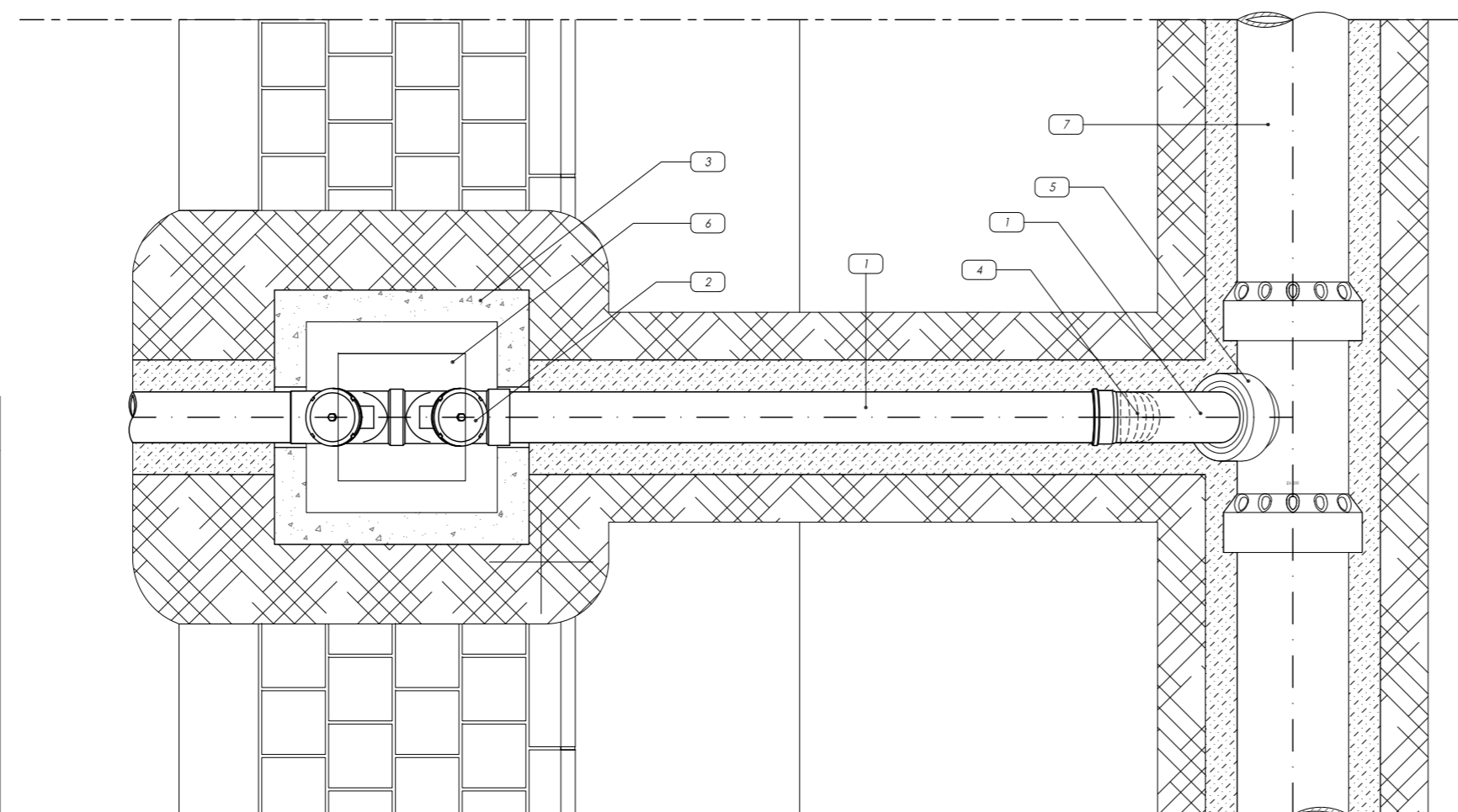

Pianta

LEGENDA

- 1 Tubo in PVC
- 2 Sifone in PVC
- 3 Pozzetto pesante prefabbricato in cls
- 4 Curva in PVC - 45°
- 5 Braga
- 6 Chiusino
- 7 Collettore fognario esistente

<p>ING. GIORGIO DIVITA via J.SPATARO, 17/a 97100 Ragusa cell. 366_2022191 divigio@gmail.com</p>	<p>COMUNE DI RAGUSA PROVINCIA DI RAGUSA</p>	
<p>ARCH. GIANFABIO TOMASI via dei Peloritani, 57 97100 Ragusa cell. 338_6370021 gianfabio.tomasi@gmail.com</p>	<p>COMMITTENTE: Serranò Lucia nata a Siracusa il 29-03-1965 CF: SRR LCU 65C69 I7511 Giampiccolo Ignazia nata a Ragusa il 23-11-1949 CF: GMP GNZ 49563H1630 Giampiccolo Clementina nata a Ragusa il 13-08-1924 CF: GMP CMN 24M53 H1635 Digrandi Anna nata a Ragusa il 19-09-1947 CF: DGR NNA 47P59 H163P</p>	
<p>Il tecnici Ing. Giorgio Divita Arch. Gianfabio Tomasi</p>	<p>OGGETTO: Piano di lottizzazione convenzionata art. 4 - punto 4 N.T.A piani particolareggiati di recupero urbanistico, agglomerato Castellana - Nave Z.T.U.- A3</p>	
<p>SCALA 1:20</p>	<p>TITOLO: Particolari Reti</p>	<p>TAV. 7</p>
<p>DATA</p>	<p>Disegnato da:</p>	