

SCHEMA TIPOLOGICO C

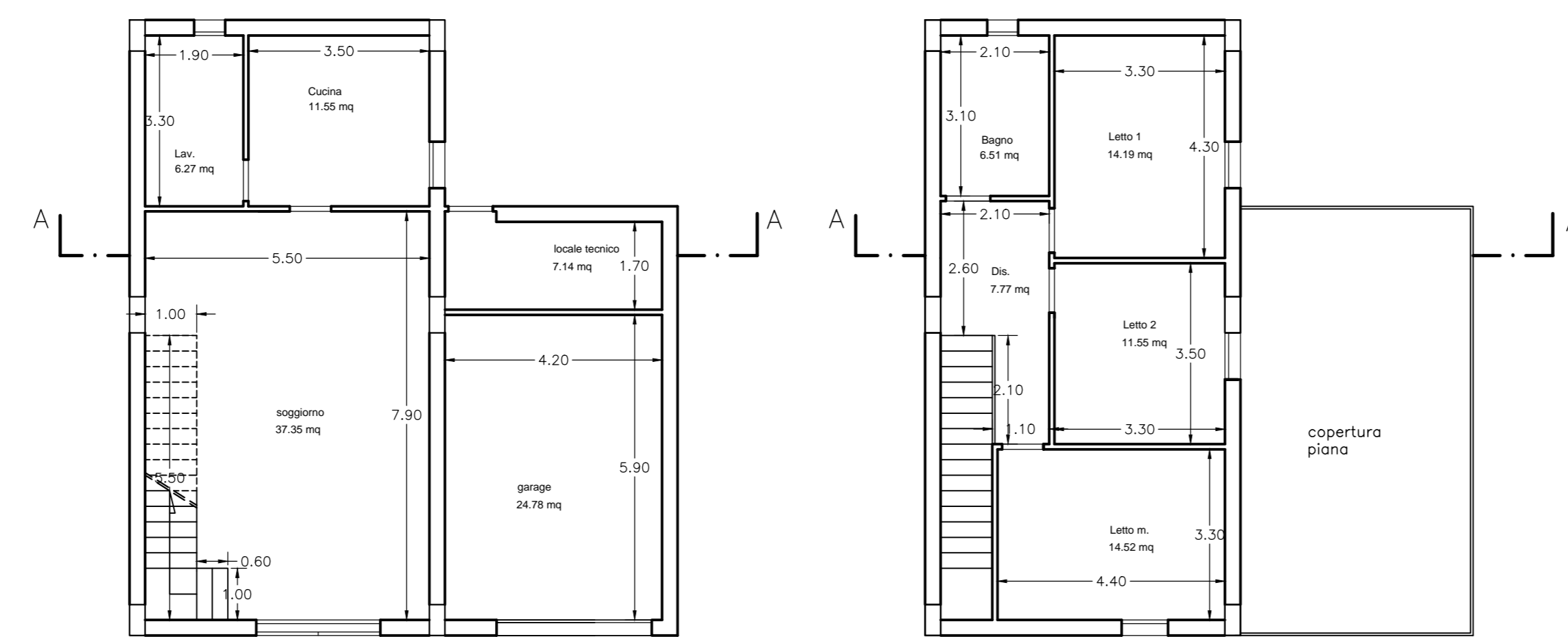

PIANTA PIANO TERRA

PIANTA PIANO PRIMO

Sogoma per calcolo superficie coperta

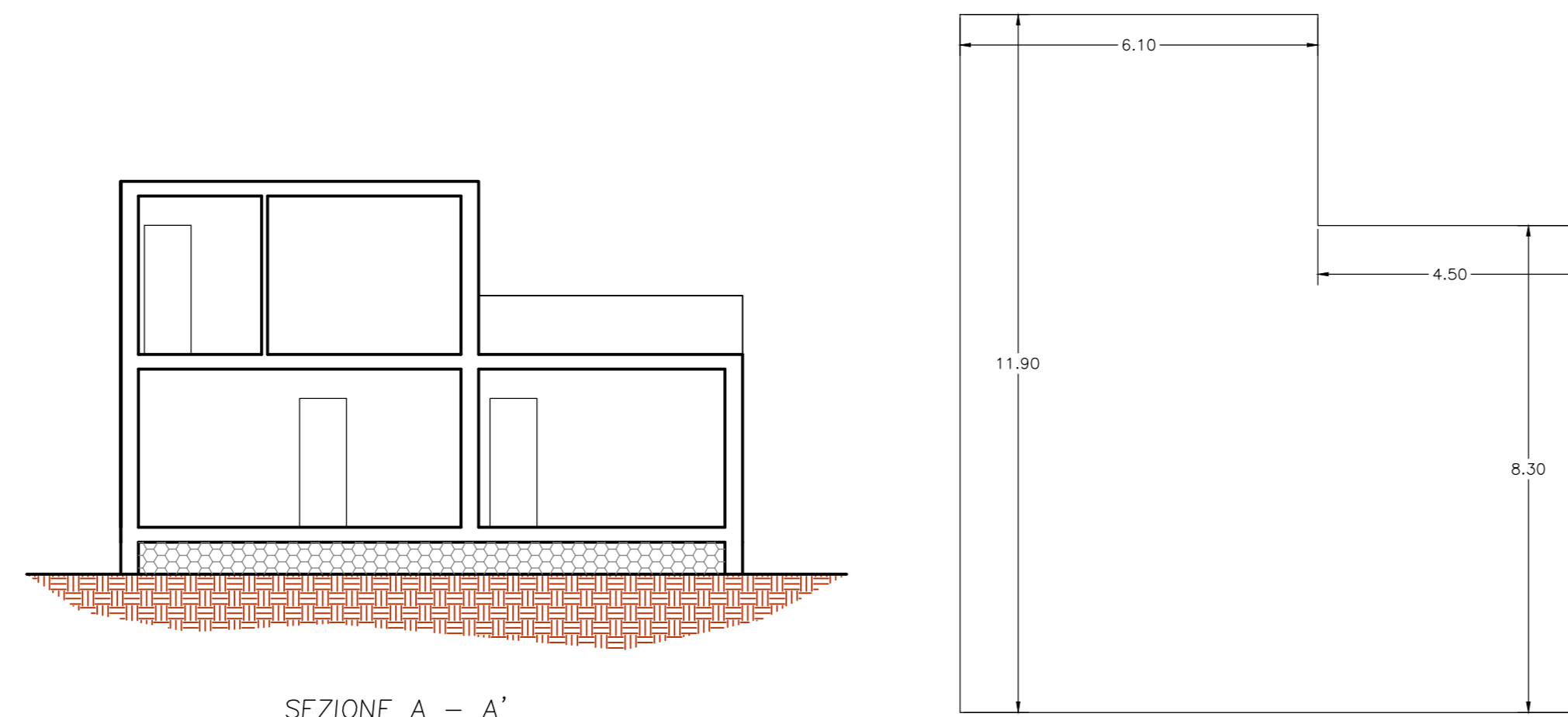

SEZIONE A - A'

ALLOGGIO TIPO:

Superficie Residenziale	
- Soggiorno (7,00 x 5,50)-(5,50 x 1,00)-(0,60 x 1,00)	mq 37,35
- Cucina (3,50 x 3,30)	mq 11,55
- Lavanderia (1,90 x 3,30)	mq 6,27
- Letto m (4,40 x 3,30)	mq 14,52
- Letto 1 (4,30 x 3,30)	mq 14,19
- Letto 2 (3,50 x 3,30)	mq 11,55
- Disimpegno (2,60 x 2,10)-(1,10 x 2,10)	mq 7,77
- Bagno (2,10 x 3,10)	mq 6,51
	<b>mq 109,71</b>
Garage	
(5,90 x 4,30)	mq 24,78
	<b>mq 24,78</b>
Superficie Coperta alloggio tipo	
(11,90 x 6,10) + (4,50 x 8,30)	mq 109,24
	<b>mq 109,24</b>
Volume	
Aloggio: (mq 109,71 x 2,95)	mc 323,64
Garage: (mq 24,78 x 2,95)	mc 73,10
Locale tecnico: (mq 7,14 x 2,95)	mc 21,06
	<b>mc 417,80</b>

COMUNE DI RAGUSA

OGGETTO

VARIANTE AL PIANO ATTUATIVO DEL PRG PER LA COSTRUZIONE DI ALLOGGI NELLE AREE INDIVIDUATE PER GLI INTERVENTI DI E.R.P. C.DA NAVE - MARINA DI RAGUSA

SOGGETTI ATTUATORI:  
COOPERATIVE EDILIZIE

"ALBA 2000" n° 16 alloggi  
"ALBATROS" n° 20 alloggi  
"ALDO MORO" n° 20 alloggi  
"LE PALME ANTICHE" n° 18 alloggi  
"MARIA AURORA" n° 9 alloggi  
"ORSA MINORE" n° 22 alloggi  
"SAN GIORGIO" n° 21 alloggi

PROGETTISTA

Ing. Annalisa Spadola

TAVOLA

ELABORATO

6

- SCHEMA TIPOLOGICO "C"  
- PIANTE, SEZIONE E CONTEGGI  
Scala 1: 100

OTTOBRE 2019

RESP. PROCEDIMENTO

LA C.E.C.

IL DIRIGENTE