

SEZIONE A-A

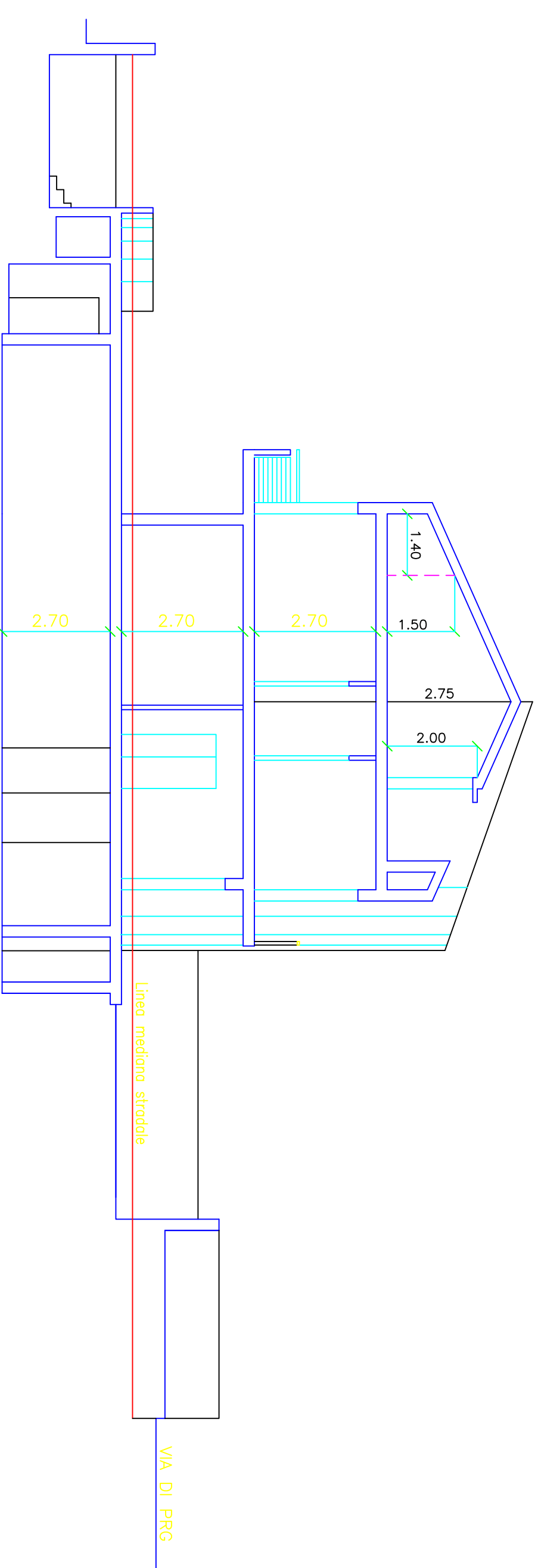

SEZIONE B-B

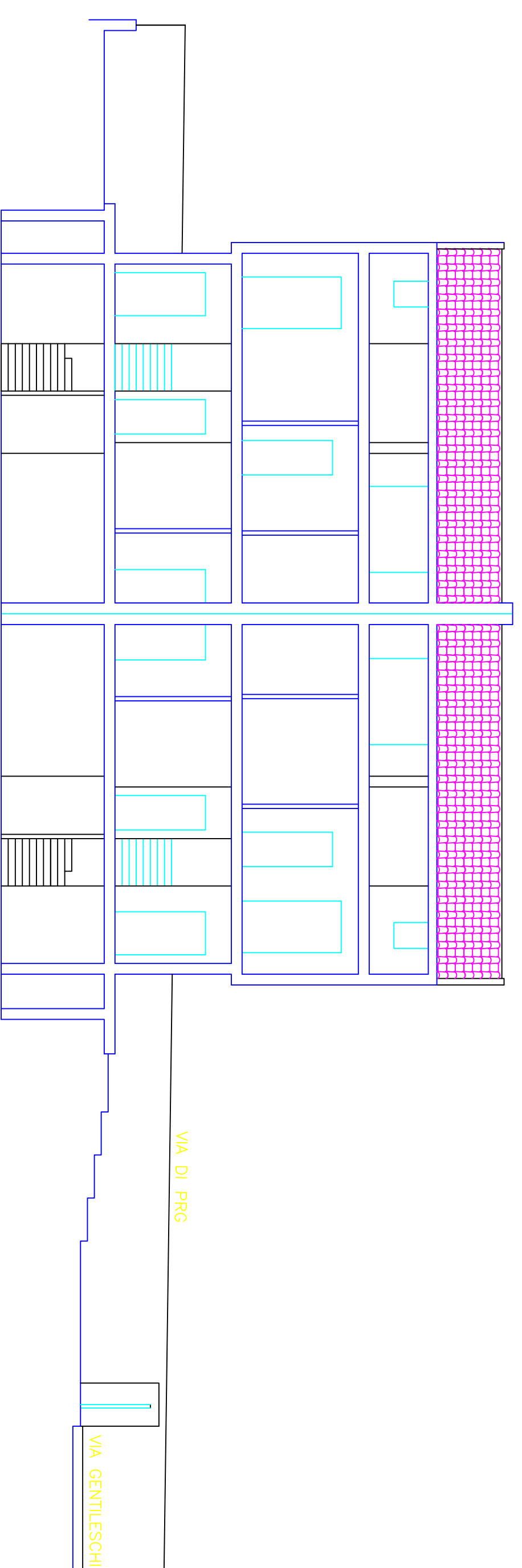

SEZIONE C-C

FG

STUDIO TECNICO Geom. Francesco Campo

IL PROGETTISTA
(Geom. Francesco Campo)

c.f. CNF FNC 57E1B H1E3M - (Tel. 389 6351741)
97100 RAGUSA - Via Vincenzo Lofrè, 2

COMUNE DI RAGUSA

PROGETTO PER LA COSTRUZIONE DI DUE VILLETTE PER CIVILE ABITAZIONE DA REALIZZARSI NEI LOTTI DI TERRENO POSTI ALL'INTERNO DEL PIANO DI RECUPERO DENOMINATO "MONACHELLA" VIA GENTILESCHI E STRADA DI PRG

TAV. 5

COMITENTE :
SCHININA' CARLO
SCHININA' STEFANO

SCALA 1:100
DATA LUGLIO 2018

ELABORATO :
SEZIONI A-A / B-B / C-C