

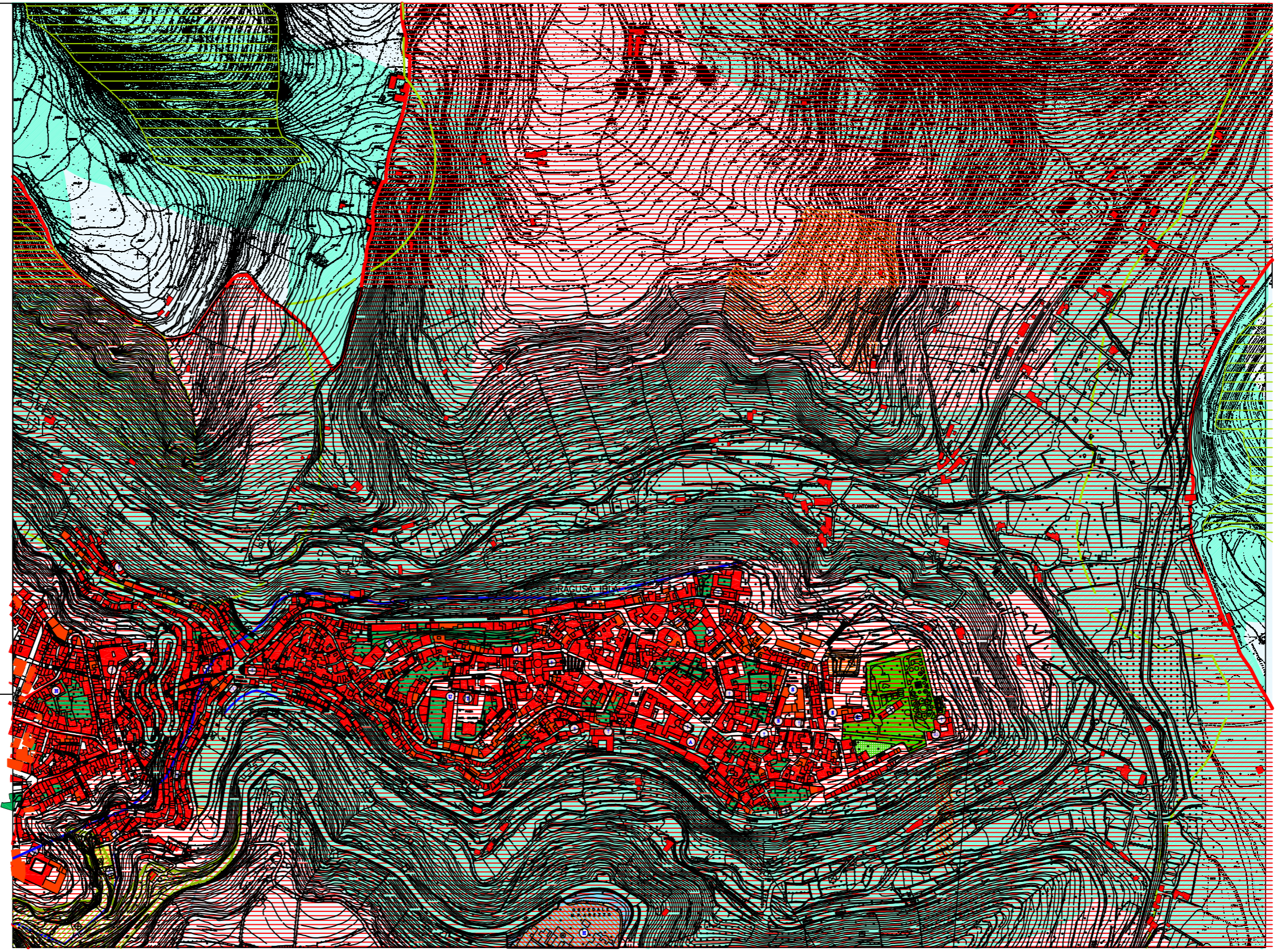

LEGENDA

- | | | | | | |
|--|---|--|--|--|---|
| | A - Edifici con caratteristiche storico-tipologiche costanti prima del 1940 | | Elipero | | VINCOLI |
| | A2 - A3 Edifici storici (ville o masserie - case rurali) estesi al centro storico | | Sovrappeso | | Paesistico Imitivo |
| | B - Tessuto urbano entro interno al centro storico | | Strade in progetto | | Interesse archeologico |
| | B1 - zone B sicuri | | Tracciato nastro ottometrico | | Indificabilità |
| | B1 - zone B di completamento | | Pericoli pedonali | | Mitogeologico |
| | B3 - strutturazione urbana edilizia | | Perimetro P.P.R.U. | | Forestale |
| | Agricolo produttivo con usi a secco (art. 48 e 61 N.T.A.) | | Sollavamento rifil (P.A.R.F.) | | Buffer forestale |
| | Servizi esistenti | | Eliminazione riempimento Via Mariaemma Schiavina | | Ex Galasso |
| | Servizi in progetto | | Attrezzature scolastiche | | Centro città |
| | Attrezzature pubbliche di interesse generale (ambito paesistico art. 61 N.T.A.) | | Attrezzature religiose | | Archeologico |
| | Verde pubblico esistente | | Attrezzature sanitarie | | Tenda Vallata Santa Domenica |
| | Verde pubblico di progetto | | Attrezzature sportive | | Fascia di rispetto Casa Monaco Arzico |
| | Verde sportivo di progetto | | Impianti tecnologici | | Fascia di rispetto cimiteriale |
| | Aree per sport compatti (art. 56 e 61 N.T.A.) | | Quantum | | Fascia di rispetto costa L.R. 78/76 |
| | Verde di pertinenza | | Mercato | | Paesistico P. Braccetto D.P.R. 2067/67 |
| | Giardini privati | | Attività amministrative | | Indificabilità assoluta - Emend. n.37 |
| | Verde di pertinenza stradale | | Carcere | | Riserva - Zona "A" |
| | D - Turistico ricettivo esistente | | Università | | Riserva - Zona "B" |
| | Parcheggi | | Attività giudiziaria | | Canale infrastrutturale previsto dal P.T.P. |
| | Cm - Residenziale misto e spazi pubblici | | Istituto Religioso | | |
| | D - Commerciale terziario misto e spazi pubblici | | Protezione Civile | | |
| | Ambito paesistico "Parco agricolo" - art. 61 s.l.a. | | Scuole superiori | | |
| | Riqualificazione urbanistica in zone di recupero (art. 65 N.T.A.) | | Scalo merci | | |
| | D - Produttivo esistente | | Vigili del fuoco | | |
| | Dp - Produttivo in progetto | | Attrezzature di interesse comune | | |
| | D - Ricettivo misto e spazi pubblici | | Rifornimento carburanti | | |
| | Turistico ricettivo di progetto | | Autostazione | | |
| | Recupero ambientale costati estrattivi minerali esistenti | | Parcheggio sotterraneo | | |
| | Lottizzazione convenzionata | | Carabinieri | | |
| | Riqualificazione urbanistica lotti intercalari in zone di recupero (art. 66 N.T.A.) | | Guardia di finanza | | |
| | Attività edilizia | | Interesse generale | | |
| | Programma costruttivo | | Stazione ferroviaria urbana | | |
| | Perimetro programmi costruttivi | | | | |
| | Perimetro P.E. | | | | |
| | Perimetro centro storico | | | | |



PROGETTO
ELABORATI "C"

3

 ELABORATI DI P.R.G. ADEGUATI AL PUNTO 3 DELLA DELIBERA C/A N° 28 DEL 29.05.03

PRGC RAGUSA
 SCALA 1:2000
 MAGGIO 2003

ELABORAZIONE URBINOMIA DI PIANO: ...
 COLLABORAZIONE: ...

