

COMUNE DI RAGUSA

PROGETTO ELABORATI "C"

18

ELABORATI DI P.R.G. ADEGUATI AL PUNTO 3 DELLA DELIBERA C/A N° 28 DEL 29.05.03

PRGC RAGUSA
SCALA 1:10.000
MAGGIO 2003

ELABORAZIONE: UFFICIO DI PIANO
COMPONENTI: ARCH. MARCELLO EMARINO
ARCH. SALVATORE ARESTIA
ARCH. EMANUELE SCALONE
DOTT.SSA PAOLA CASSARA
GEOM. GIUSEPPE SGARBIATO

COLLABORAZIONE:
ESTERNA: ARCH. MARCELLO EMARINO
GEOM. MARCO BATTAGLIA
L.S.U.: RINA LO CIRIO
GEOM. MASSIMO POGGIOMANI
DIS. GIANNAMARIA PLUCHINO
ARCH. ROSARIO SCILLONE

RESPONSABILE DEL PROCEDIMENTO: ARCH. ENZA BATTAGLIA
DIRIGENTE: ING. FRANCESCO POGGIOMANI

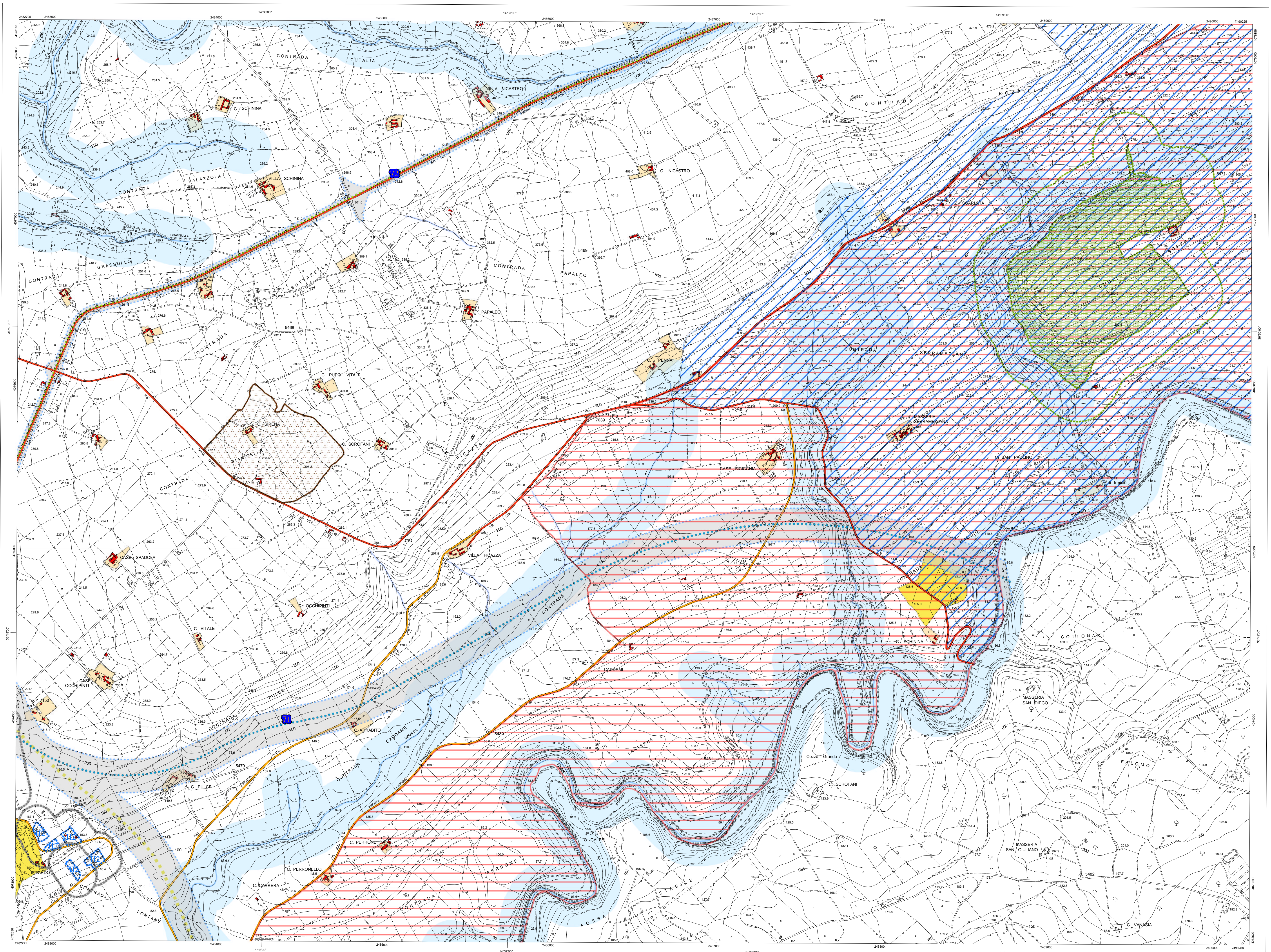

<p>CONTESTI STORICI E/O STORICIZZABILI EDIFICI STORICI E/O STORICIZZABILI</p> <ul style="list-style-type: none"> A1 Zona A A2 Ville, masserie, fattorie A3 Case rurali Strade comunali ed intercomunali Strade interpederali Giardini <p>EDIFICI E CONTESTI EDIFICATI RESIDENZIALI MODERNI</p> <ul style="list-style-type: none"> B1 Zona B B2 Case sparse Perimetri Piani di Recupero ex L. 37/85 Limite delle fasce di rispetto dei Perim. Piani di Rec. ex L. 37/85 <p>NUOVA EDIFICAZIONE</p> <ul style="list-style-type: none"> Perimetri Prescrizioni esecutive <p>CONTESTI PRODUTTIVI</p> <ul style="list-style-type: none"> Villaggi turistici esistenti Contesti turistici ricettivi esistenti Contesti turistici ricettivi di progetto Contesti produttivi esistenti Contesti produttivi di progetto Cave e contesti estrattivi minerarie esistenti Edifici produttivi esistenti <p>CONDOTTE TECNOLOGICHE AEREE E INTERRATE</p> <ul style="list-style-type: none"> Elettricità Acqua Gas <p>PIANO TERRITORIALE PROVINCIALE AZIONI DIRETTE RICADENTI NEL TERRITORIO DEL COMUNE DI RAGUSA</p> <ul style="list-style-type: none"> B5a - Museo territoriale delle miniere di asfalto di castelluccio e Tabuna B5a - Realizzazione di un Museo territoriale delle miniere di asfalto di castelluccio e Tabuna D10 Cave e miniere Sistema S. Croce Scoglietti G3a - Bonifica discarica G4a - Tutela aree marine H3a - Realizzazione strutture ricettive 	<p>INFRASTRUTTURE DEI TRASPORTI</p> <ul style="list-style-type: none"> Strade a scorrimento veloce Strade comunali ed intercomunali Strade di progetto Strade di progetto tenute al rispetto ambientale Ferrovia in rilievo Ferrovia in galleria Stazioni Caselli Area ferroviaria (nuovo scalo merci) Fermate metropolitana leggera Percorso pedonale <p>SERVIZI</p> <ul style="list-style-type: none"> Servizi Area per la protezione civile Area per sport campestri (equitazione, polo, golf, ecc.) Campeggi <p>AREE VERDI</p> <ul style="list-style-type: none"> Parco Agricolo Urbano Corsi di acqua Agricolo produttivo con muni a secco Alberature sparse Culture specializzate 	<p>VINCOLI</p> <ul style="list-style-type: none"> Cimitero Galasso (L. 431/85) Idrogeologico Interesse Archeologico Arene Forestali Limite delle fasce di rispetto delle aree forestali Inedificabilità 10 mt. dagli argini Donnafugata Paesistico centro città Museo miniere di asfalto - Castelluccio Inedificabilità assoluta Passaggistico Telleraro - Prainito Legge Regionale 78/76 Archeologico con decreto Paesistico Irimino e zone circostanti Edifici vincolati Villa Griscione e Monaco - Arezzo Fascia di rispetto di inedificabilità edifici vincolati Fascia di rispetto edificazione subordinata edifici vincolati Vallata Santa Domenica Paesistico Punta Braccetto D.P.R. 2067/07 Paesistico (D. L. 6 Luglio '98) Zona di preserva (L.R. 98/81) Zona di riserva (L.R. 98/81)
---	--	--

1 Rimando agli elaborati "B" scala 1:2000

2 Numero emendamento