



COMUNE DI RAGUSA

PROGETTO ELABORATI "C"

21

ELABORATI DI P.R.G. ADEGUATI AL PUNTO 3 DELLA DELIBERA C/A N° 28 DEL 29.05.03

PRGC RAGUSA
SCALA 1:10.000
MAGGIO 2003

ELABORAZIONE: UFFICIO DI PIANO
COMPONENTI: ARCH. GRAZIA ACCIARRO, ARCH. SALVATORE ARESTA, ARCH. EMANUELE SCALONE, DOTT. SSA PAOLA CASOLA, GEOM. GIUSEPPE GIABUTO

COLLABORAZIONE:
ESTERNA: ARCH. MARCELO DIMARTINO, GEOM. MARCO BATTAGLIA
I.S.U.: RINA LO CRIO, GEOM. MASSIMO PORDOMANI, ING. GIANNAMARIA FELICIANO, ARCH. ROSARIO SCILIONE

RESPONSABILE DEL PROCEDIMENTO: ARCH. ENZA BATTAGLIA
DIRIGENTE: ING. FRANCESCO PORDOMANI

650040 DONNA LUCATA 1:10000

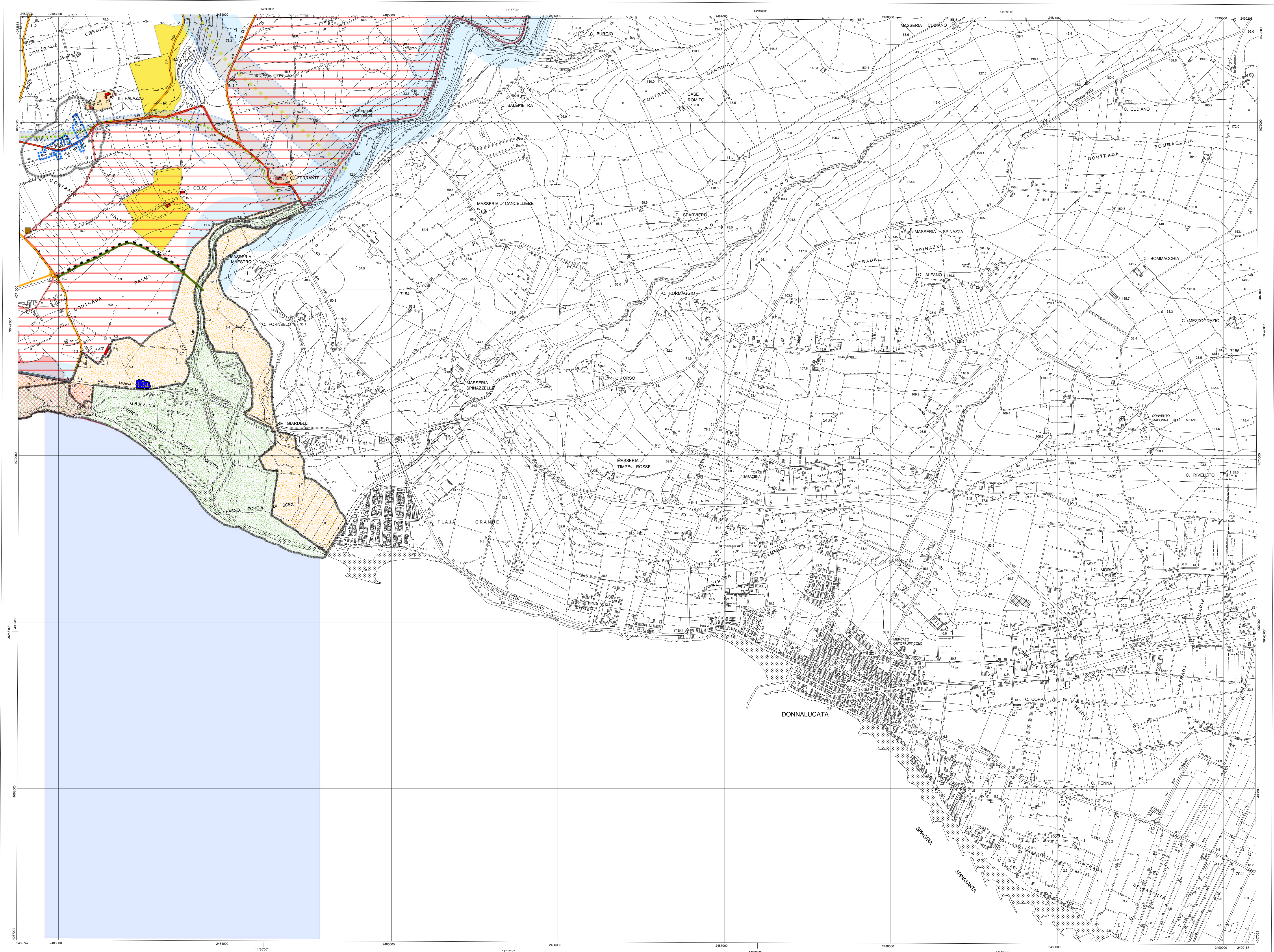

650040 DONNA LUCATA 1:10000

<p>CONTESTI STORICI E/O STORICIZZABILI</p> <ul style="list-style-type: none"> A1 Zona A A2 Ville, masserie, fattorie A3 Case rurali Strade comunali ed intercomunali Strade interpoderali Giardini <p>EDIFICI E CONTESTI EDIFICATI RESIDENZIALI MODERNI</p> <ul style="list-style-type: none"> B1 Zona B B2 Case sparse Perimetri Piani di Recupero ex L. 37/85 Limite delle fasce di rispetto dei Perim. Piani di Rec. ex L. 37/85 <p>NUOVA EDIFICAZIONE</p> <ul style="list-style-type: none"> Perimetri Prescrizioni esecutive <p>CONTESTI PRODUTTIVI</p> <ul style="list-style-type: none"> Villaggi turistici esistenti Contesti turistici ricettivi esistenti Contesti turistici ricettivi di progetto Contesti produttivi esistenti Contesti produttivi di progetto Cave e contesti estrattivi minerarie esistenti Edifici produttivi esistenti <p>CONDOTTE TECNOLOGICHE AEREE E INTERRATE</p> <ul style="list-style-type: none"> Elettricità Acqua Gas <p>PIANO TERRITORIALE PROVINCIALE AZIONI DIRETTE RICADENTI NEL TERRITORIO DEL COMUNE DI RAGUSA</p> <ul style="list-style-type: none"> B0a - Museo territoriale delle miniere di asfalto di Castelluccio e Tabuna B5a - Realizzazione di un Museo territoriale delle miniere di asfalto di Castelluccio e Tabuna D1d Cave e miniere Sistema S. Croce Scoglietti G3a - Bonifica discarica G4a - Tutela aree marine H3a - Realizzazione strutture ricettive 	<p>INFRASTRUTTURE DEI TRASPORTI</p> <ul style="list-style-type: none"> Strade a scorrimento veloce Strade comunali ed intercomunali Strade di progetto Strade di progetto tenute al rispetto ambientale Ferrovia in rilievo Ferrovia in galleria Stazioni Caselli Area ferroviaria (nuovo scalo merci) Fermate metropolitana leggera Percorso pedonale <p>SERVIZI</p> <ul style="list-style-type: none"> Servizi Area per la protezione civile Area per sport campieri (equitazione, polo, golf, ecc.) Campings Elipporto Parcheggi Aree attrezzate a verde <p>AREE VERDI</p> <ul style="list-style-type: none"> Parco Agricolo Urbano D.P.R. 208/77 Corsi d'acqua Agricolo produttivo con muri a secco Alberature sparse Colture specializzate 	<p>VINCOLI</p> <ul style="list-style-type: none"> Cimitero Galasso (L. 431/85) Idrogeologico Interesse Archeologico Aree Forestali Limite delle fasce di rispetto delle aree forestali Inedificabilità 10 mt. dagli argini Donnalugata Paesistico centro città Museo miniere di asfalto - Castelluccio Inedificabilità assoluta Paesaggistico Teltaro - Prainito Legge Regionale 78/76 Archeologico con decreto Paesistico Imerino e zone circostanti Edificio vincolato Villa Criscione e Monaco - Anzico Fascia di rispetto di inedificabilità edifici vincolati Fascia di rispetto edificazione subordinata edifici vincolati Vallata Santa Domenica Paesistico Punta Braccetto D.P.R. 208/77 Paesistico (D. L. 6 Luglio '98) Zona di preserva (L.R. 98/81) Zona di riserva (L.R. 98/81)
--	---	---

Rimando agli elaborati "B" scala 1:2000

Numero emendamento

