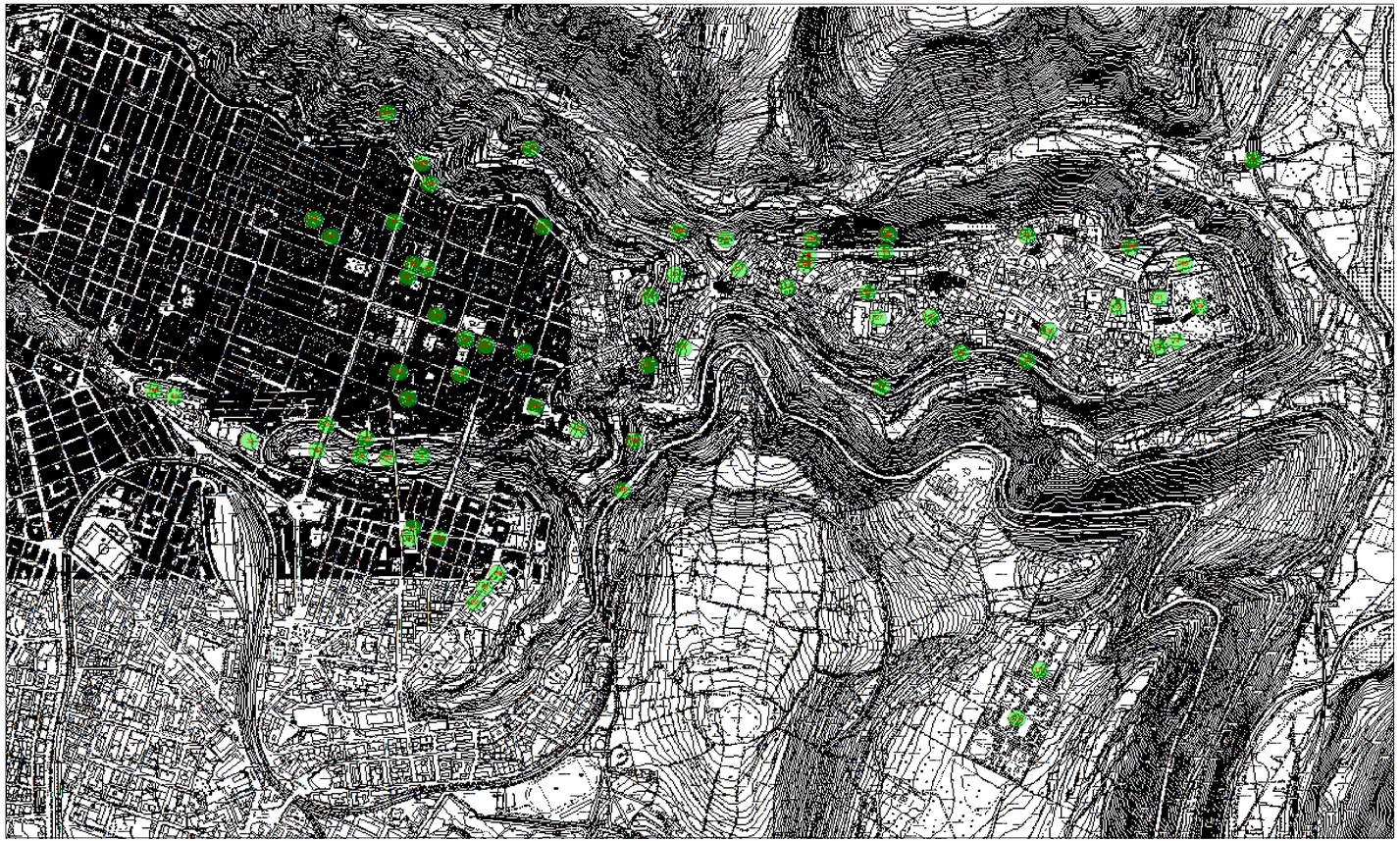

Legenda

NUMERO INTERVENTO

N°	INTERVENTO
3	Progetto del Parco Urbano della valle Santa Domenica e Giardino Botanico: primi interventi per lavori zaccore e l'alfazione
12	MANUTENZIONE EMISSARIO ACQUE NERE VALLATA SANTA DOMENICA (TRATTO SS.194-VIVAI RUTA)
13	COMPLETAMENTO DEI LAVORI DI PAVIMENTAZIONE, ORLATURA E RESTAURO DEGLI ELEMENTI DI ARREDO DEL GIARDINO IBLEO
18	SISTEMAZIONE SPAZIO SANTISTANTE IL PORTALE DI SAN GIORGIO ED OPERE DI PERTINENZA
20	INTERVENTO DI MANUTENZIONE STRAORDINARIA ALLE RETI IDRICHE E FOGNANTI E RIPAVIMENTAZIONE DELLA SEDE STRADALE DI UN TRATTO DI VIA M. P. AREZZO
21	LAVORI DI ARREDO URBANO PIAZZA G.B. ODIERNA A RAGUSA IBLA
24	RISANAMENTO VERSANTE SUD-EST DI RAGUSA IBLA SOVRASTANTE LA VIA OTTAVIANO (MITIGAZIONE RISCHIO IDROGEOLOGICO AREA URBANA DI RAGUSA IBLA (CODICI PAI 082-7RA-053 E 082-7RA-054)
32	LAVORI DI MESSA IN SICUREZZA DEL FOGNOLO ESISTENTE E REALIZZAZIONE NUOVA CONDOTTA PER IL POTEN. DEL SISTEMA DI SMALT. DELLE ACQUE BIANCHE NELLA VALLATA S. DOMENICA TRATTO DA V. MARGHERITA A V. NATALELLI
33	ACQUISIZIONE E LAVORI DI RESTAURO E RECUPERO FUNZIONALE A TEATRO COMUNALE DELL'EX CINEMA MARINO GIA' TEATRO DELLA CONCORDIA IN RAGUSA IN VIA ECCE HOMO
37	Riqualificazione area di accesso alla lavatrice per esposizione
38	Riqualificazione viabilità area centro traiocoperto esistente lungo i termini e Piazza Chiaramonte
39	Messa in sicurezza e riduzione del rischio connesso alla vulnerabilità degli elementi anche non strutturali dell'edificio storico-artistico F. Crispi
42	lavori di restauro ed illuminazione percorsi storici versante sud Ibla
43	lavori di manutenzione ordinaria e straordinaria sede stradale via dott. Solarino
44	riqualificazione della via M. Ofitarono corso V. Veneto - parte Cagnuci ni
45	lavori di riqualificazione via Roma tratto Casuotta - Larderia
48	LAVORI DI RIFACIMENTO DI ALCUNI TRATTI DI RETE TECNOLOGICA SOTTOSTRADA NELLA ZONA CAPPUCCINI E VIE LIMITROFE
49	LAVORI DI RIFACIMENTO DI ALCUNI TRATTI DI RETE TECNOLOGICA SOTTOSTRADA NELLA ZONA ECCE HOMO E VIE LIMITROFE
50	LAVORI DI RIFACIMENTO DI ALCUNI TRATTI DI RETE TECNOLOGICA SOTTOSTRADA NELLA ZONA CORSO ITALIA E VIE LIMITROFE
56	RIFACIMENTO RETE ACQUODOTTISTICA VIA SANT'ANNA E VIE LIMITROFE
57	RIFACIMENTO RETE ACQUODOTTISTICA CORSO MAZZINI E VIE LIMITROFE
58	LAVORI DI MANUTENZIONE STRAORDINARIA PALESTRA COPERTA SCUOLA MEDIA CRISPI
62	LAVORI NECESSARI PER LA MESSA IN SICUREZZA DELL'EDIFICIO SCOLASTICO" ECCE HOMO"
64	Lavori di Manutenzione straordinaria ed arredo Villa Margherita
65	Lavori di manutenzione straordinaria copertura a tetto Palazzo di Giustizia
66	Intervento di ripristino funzionalità della fognatura ad esito via Giacomo Matteotti (vecchio ospedale)
67	Realizzazione di un parapetto in corso Guglielmo Marconi
71	LAVORI DI COMPLETAMENTO DEL RESTAURO DEL PALAZZO DELLA CANCELLERIA
73	Lavori di manutenzione ordinaria e straordinaria immobili comunali via del Mercato a Ragusa Ibla per realizzazione servizi igienici e punto ristoro
74	Ampliamento Giardino Ibleo - Portale San Giorgio
75	Riqualificazione percorso Salita del Mercato
76	Opere sostitutive e migliorative Corso V. Veneto tratto via San Vito - Via Roma
77	Acquisizione e primi interventi Chiesa Santa Maria dei Miracoli - Palermo
92	COPERTURA DEL PONTE DI VIA ROMA E ARREDO URBANO - 1 STRALCIO
109	COPERTURA DEL PONTE DI VIA ROMA E ARREDO URBANO - 2 STRALCIO
117	MANUTENZIONE STRAORDINARIA DEGLI INTERNI DI PALAZZO SORTINO-TRONO A RAGUSA IBLA PER FINALITA' ESPOSITIVE E SISTEMAZIONE AREA ESTERNA
126	Riqualificazione urbana del centro della città e di Ragusa con lavori inerenti opere di un P.U. nell'avvalitato s. dimenica di un piano e posi vanelli e cavi di rete e di cablatura edili potenziamento di alvabili tadi collegamento con quartieri
127	Riqualificazione urbana del quartiere San Giovanni in Ragusa Centro
128	Riqualificazione urbana di via Natalelli, via C.A. della Chiesa e illuminazione artistica del Ponte
129	Riqualificazione di via Ecce Homo in via Archirafi a Ragusa Ibla
132	RIQUALIFICAZIONE STABILE COMUNALE CARMINE (ex-ISTITUTO PROFESSIONALE)
139	COMPLETAMENTO DEL RISANAMENTO E CONSOLIDAMENTO DEL VERSANTE DISCESA SAN LEONARDO
146	RIQUALIFICAZIONE DI PIAZZA CAPPUCCINI
148	RIQUALIFICAZIONE FUNZIONALE DEL PROLUNGAMENTO DI VIA RISORGIMENTO AI FINI DELLA MESSA IN SICUREZZA DEL COLLEGAMENTO RAGUSA - RAGUSA IBLA
149	INTERVENTO DI RIQUALIFICAZIONE DELLA VILLA MARGHERITA
155	LAVORI NECESSARI PER LA MESSA IN SICUREZZA DELL'EDIFICIO SCOLASTICO MEDIA "PASCOLI" A RAGUSA IBLA
158	LAVORI NECESSARI PER LA MESSA IN SICUREZZA DELL'EDIFICIO SCOLASTICO "FRANCESCO CRISPI"
179	COSTRUZIONE DI UN PARCHEGGIO MULTIPIANO PER AUTOVETTURE SITO IN VIA A. DIAZ NELLA VALLATA SAN LEONARDO.
184	PANORAMICA S. LEONARDO, VIA MONELLI E VIA ADDOLORATA - TRATTO DAL CIMITERO A RAGUSA IBLA
209	AMPLIAMENTO DEL PARCHEGGIO DI VIA PESCHERIA A RAGUSA IBLA
252	Miglioramento della qualità del territorio naturalistico del "Parco degli Iblei" (valle Santa Domenica) attraverso il recupero percorsi, di manufatti storici, dei cattestri architettonici abbandonati, (Mulini, masserie ecc), degli elementi
265	Sistemazione idrogeologica del costone S. Paolo sotto chiesa Santa Maria del Scalo (intervento P.A.I. cod. dissesto 080-7RA- 051)
266	Sistemazione idrogeologica largo S. Paolo (chiesa Madonna del Bambino (intervento P.A.I. cod. dissesto 080-7RA-052)
267	Consolidamento del versante a monte di via del Mercato (intervento P.A.I. cod. dissesto 080-7RA-055)
268	COMPLETAMENTO DEL RISANAMENTO E CONSOLIDAMENTO DEL VERSANTE DISCESA SAN LEONARDO (intervento P.A.I. cod. dissesto 080-7RA-056)
269	Consolidamento dei fronti rocciosi tra via Monelli e via Bixio (intervento P.A.I. cod. dissesto 080- 7RA- 057)
290	REVISIONE E RISTRUTTURAZIONE RETI IDRICA E FOGNARIE QUARTIERE CENTRO - ZONA SAN GIOVANNI
291	REVISIONE E RISTRUTTURAZIONE RETI IDRICA E FOGNARIE QUARTIERE CENTRO - ZONA ECCE HOMO
292	REVISIONE E RISTRUTTURAZIONE RETI IDRICA E FOGNARIE QUARTIERE CENTRO - ZONA CARMINE - PUTIE
315	RISTRUTTURAZIONE E RIQUALIFICAZIONE CENTRO SERVIZI CULTURALI
326	REALIZZAZIONE DI UN'AREA DI VERDE ATTREZZATO IN VIA DEL MERCATO A RAGUSA IBLA
327	RIQUALIFICAZIONE DELLA PIAZZA DOTT. SOLARINO A RAGUSA IBLA
328	RIQUALIFICAZIONE PERCORSO E SCALE ESISTENTI DI SALITA MERCATO
329	RIQUALIFICAZIONE DELLA "ROTONDA" DI VIA ROMA E DEI SOTTOSTANTI LOCALI DA DESTINARE A FUNZIONI PUBBLICHE
330	RICOSTRUZIONE SCALINATA STORICA TRA VIA ORFANOTROFIO E PIAZZA POLA

CITTA' DI RAGUSA

SETTORE V – DECORO URBANO –MANUTENZIONE E GESTIONE INFRASTRUTTURE
PROGRAMMAZIONE OPERE PUBBLICHE

PROGRAMMA TRIENNALE OO.PP. 2015 - 2016 - 2017

PLANIMETRIA CON INDICAZIONE DELLE OPERE
A-OPERE PREVISTE NEL CENTRO STORICO

ELENCO DELLE SCHEDE DEL PROGRAMMA
SCHEDA N. 1 QUADRO DELLE RISORSE DISPONIBILI
SCHEDA N. 2 ARTICOLAZIONE COPERTURA FINANZIARIA
SCHEDA N. 3 ELENCO ANNUALE 2015

RAGUSA GENNAIO 2015

Il Funzionario capo servizio
dott. ing. Giuseppe Corallo

Il Dirigente responsabile del programma
dott. ing. Michele Scarpulla