CITTA' DI RAGUSA
www.comune.ragusa.gov.it

SETTORE IV
Assetto e Uso del Territorio, Centro Storico, Edilizia Privata, Protezione Civile, Politiche Innovative Smart City, SUAP

Servizio 7 - Protezione Civile

Via M. Spadola, 56 - 0932/676882 - e-mail: protezione.civile@comune.ragusa.gov.it

Il Dirigente del IV Settore
Arch. Marcello Dimartino

Tavole e dati
Dott. Marco Battaglia

Il Sindaco
Dott. Ing. Federico Piccitto

CATASTO INCENDI 2015 - Legge 353/2000

Tavola 2 - Incendio del'05/07/2015 Località Coste e Coste nenne - 8901
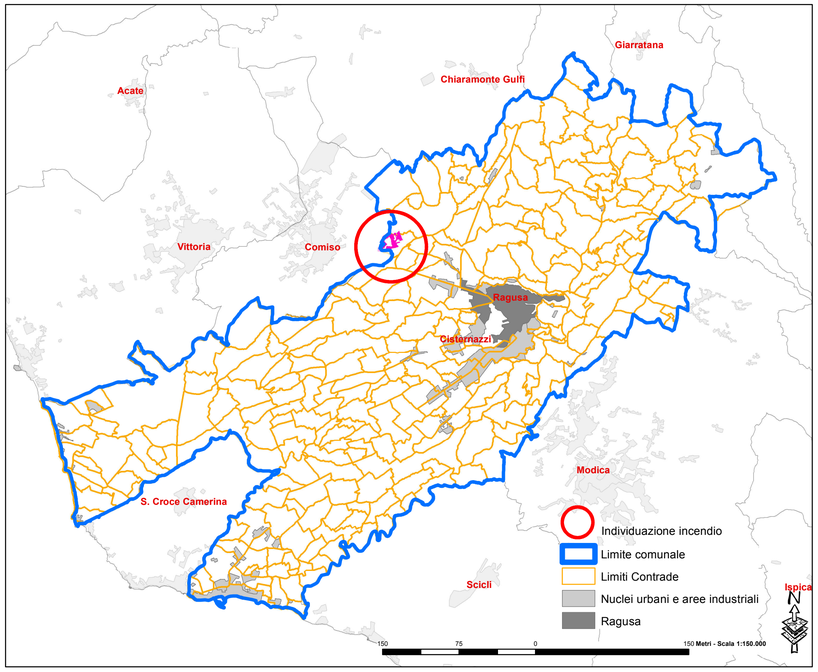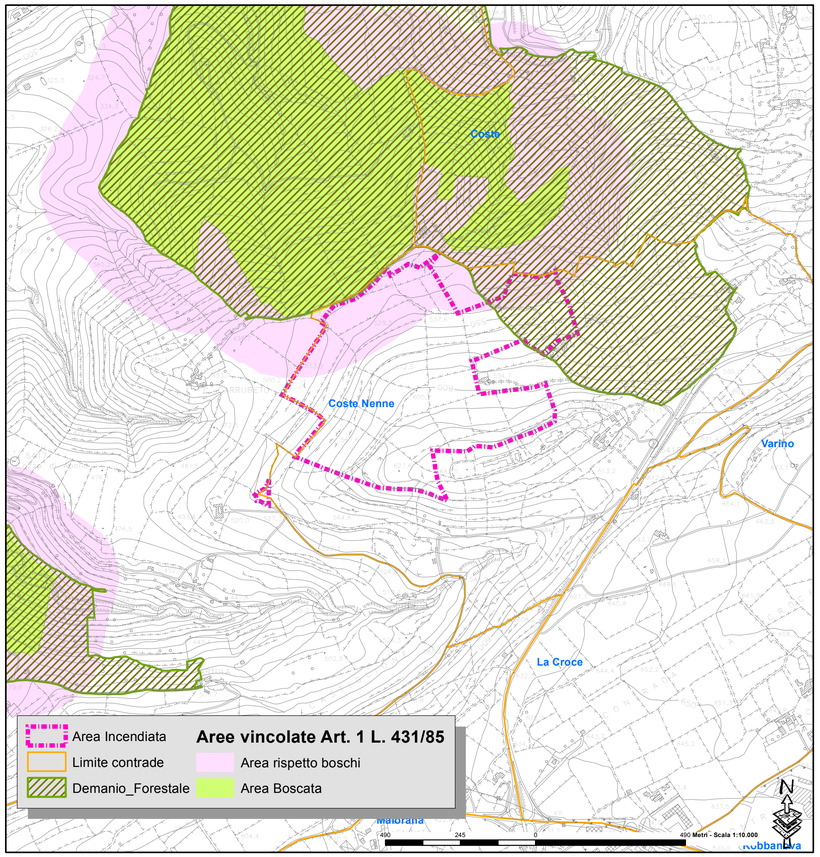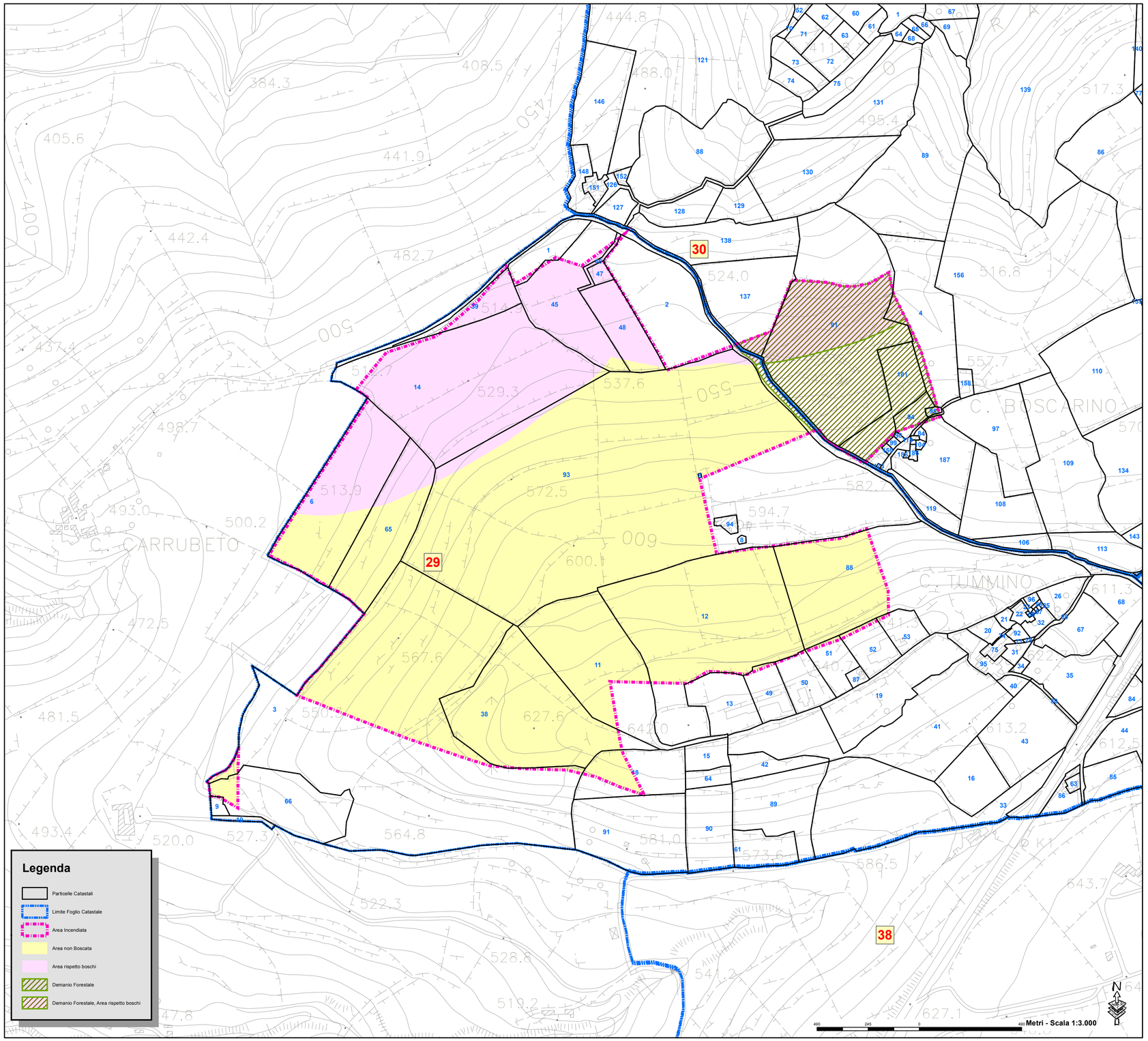
Tavola 2