LEGENDA

- A - Edifici con caratteristiche storico-tipologiche costruiti prima del 1940
- A2 - A3 Edifici storici (ville o masserie - case rurali) esterni al centro storico
- B - Tessuto urbano saturo interno al centro storico
- B 1 - zone B sature
- B 3 - ristrutturazione urbana edilizia
- C - zone ex B 1 (zone B di completamento)
- Agricolo produttivo con muri a secco (artt. 48 e 61 N.T.A.)
- Servizi esistenti
- Servizi in progetto
- Attrezzature pubbliche di interesse generale (ambito perequativo art. 61 N.T.A.)
- Verde pubblico esistente
- Verde pubblico di progetto
- Verde sportivo di progetto
- Area per sport campestri (art. 56 e 61 NTA)
- Verde di pertinenza
- Giardini privati
- Verde di pertinenza stradale
- D - Turistico ricettivo esistente
- Parcheggi
- Cm - Residenziale misto e spazi pubblici
- D - Commerciale terziario misto e spazi pubblici
- D - Mista commerciale, artigianale, turistico-alberghiera, sportiva privata e sociale privata (art. 50 NTA).
- Riqualificazione urbanistica in zona di recupero (art. 65 N.T.A.)
- D - Produttivo esistente
- Dp - Produttivo in progetto
- D - Ricettivo misto a spazi pubblici
- Turistico ricettivo di progetto
- Recupero ambientale contesti estrattivi minerari esistenti
- Lottizzazione convenzionata
- Riqualificazione urbanistica lotti interclusi in zone di recupero (art. 66 N.T.A.)
- Attività edilizia
- Programma costruttivo
- XI- Commerciale
- Perimetro programmi costruttivi
- S.N. Scheda Norma
- Perimetro centro storico
- Perimetro zona ASI

- Eliporto
- Sovrappasso
- Strade in progetto
- Tracciato mezzo ettometrico
- Percorsi pedonali
- Perimetro P.P.R.U.
- Sollevamento reflui (P.A.R.F.)
- Eliminazione riempimento Via Mariannina Schininà
- S Attrezzature scolastiche
- Attrezzature religiose
- H Attrezzature sanitarie
- Attrezzature sportive
- T Impianti tecnologici
- Q Questura
- M Mercato
- A Attività amministrative
- C Carcere
- U Università
- G Attività giudiziaria
- IR Istituto Religioso
- PC Protezione Civile
- SS Scuole superiori
- SM Scalo merci
- VF Vigili del fuoco
- IC Attrezzature di interesse comune
- RC Rifornimento carburanti
- AS Autostazione
- PS Parcheggio sotterraneo
- CC Carabinieri
- GF Guardia di finanza
- IG Interesse geneale
- SI Stazione ferrovia urbana

VINCOLI

- Paesistico Irminio
- Interesse archeologico
- Inedificabilità
- Idrogeologico
- Forestale
- Buffer forestale
- Ex Galasso
- Centro Città
- Archeologico
- Tutela Vallata Santa Domenica
- Fascia di rispetto Casa Monaco Arezzo
- Fascia di rispetto cimiteriale
- Fascia di rispetto costa L.R. 78/76
- Inedificabilità 10 mt. dagli argini
- Paesistico P. Braccetto D.P.R. 2067/67
- Inedificabilità assoluta - Emend n. 37
- Riserva - Zona "A"
- Riserva - Zona "B"
- Canale infrastrutturale previsto dal P.T.P.
- Parco Canalotti
- Zone Stralciate
- n. Osservazione Accolta
- n. Osservazione non Accolta
- n. Rinvio alle prescrizioni parere 12

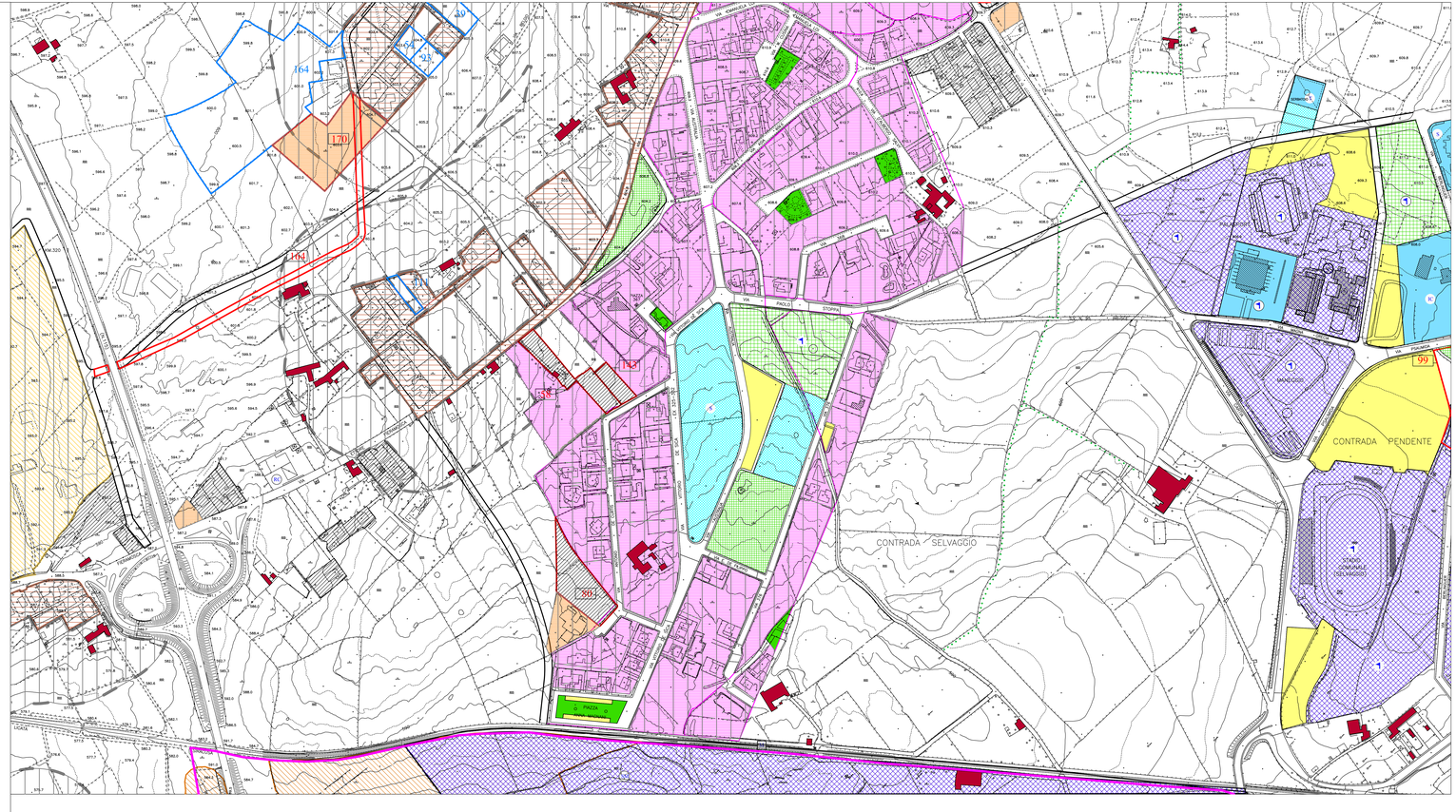
CONTRADA SELVAGGIO
CONTRADA PENDENTE
VIA PAOLO STORNI
VIA CARRUBBO
VIA MARIANNINA SCHININÀ
VIA DON LUIGI STURZO
VIA DON GIUSEPPE DI MARIA
VIA DON GIUSEPPE DI MARIA
VIA DON GIUSEPPE DI MARIA