

39

SETTORE N.4

INTERVENTO SPECIFICO : Via Don Minzoni - Via Velardo

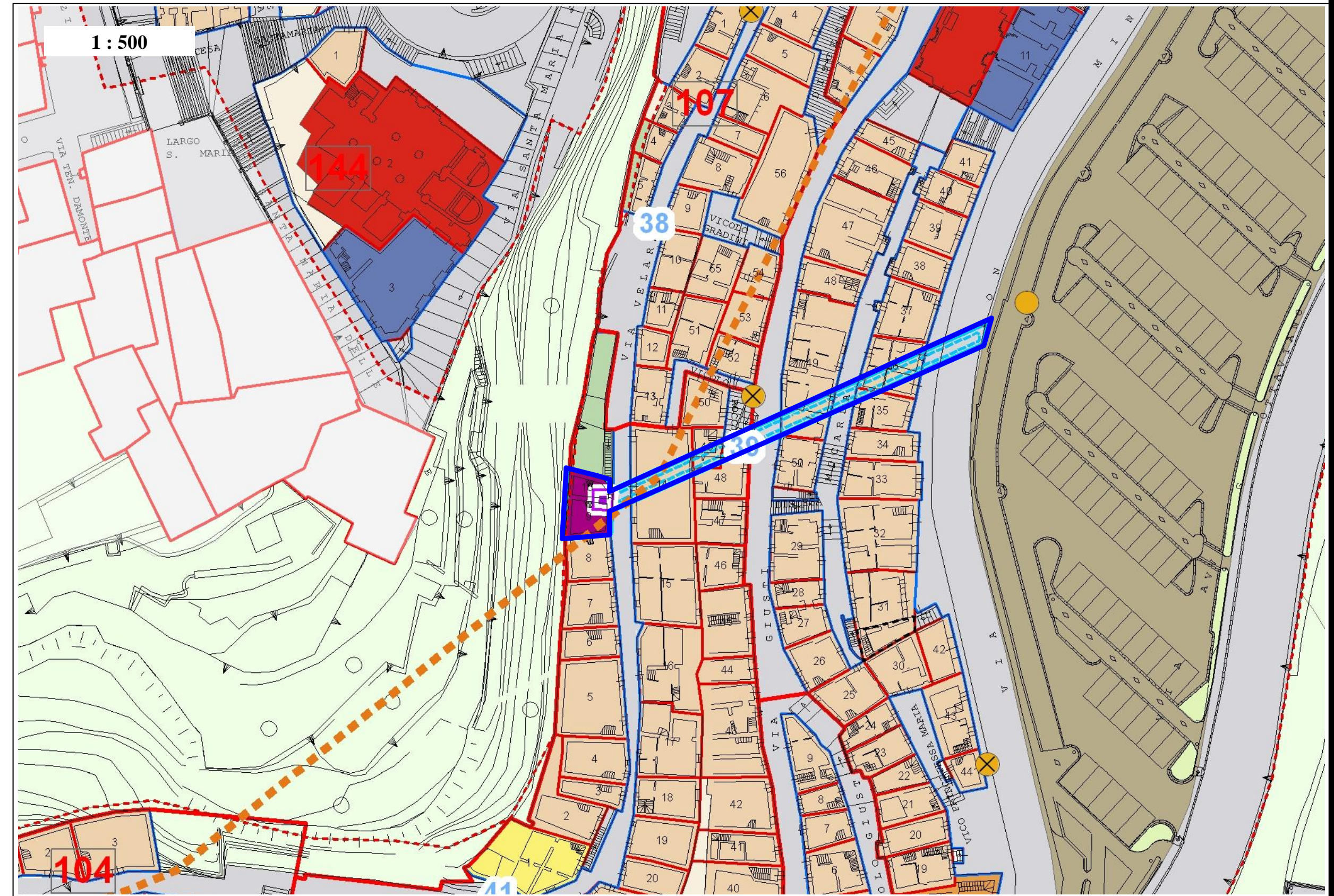
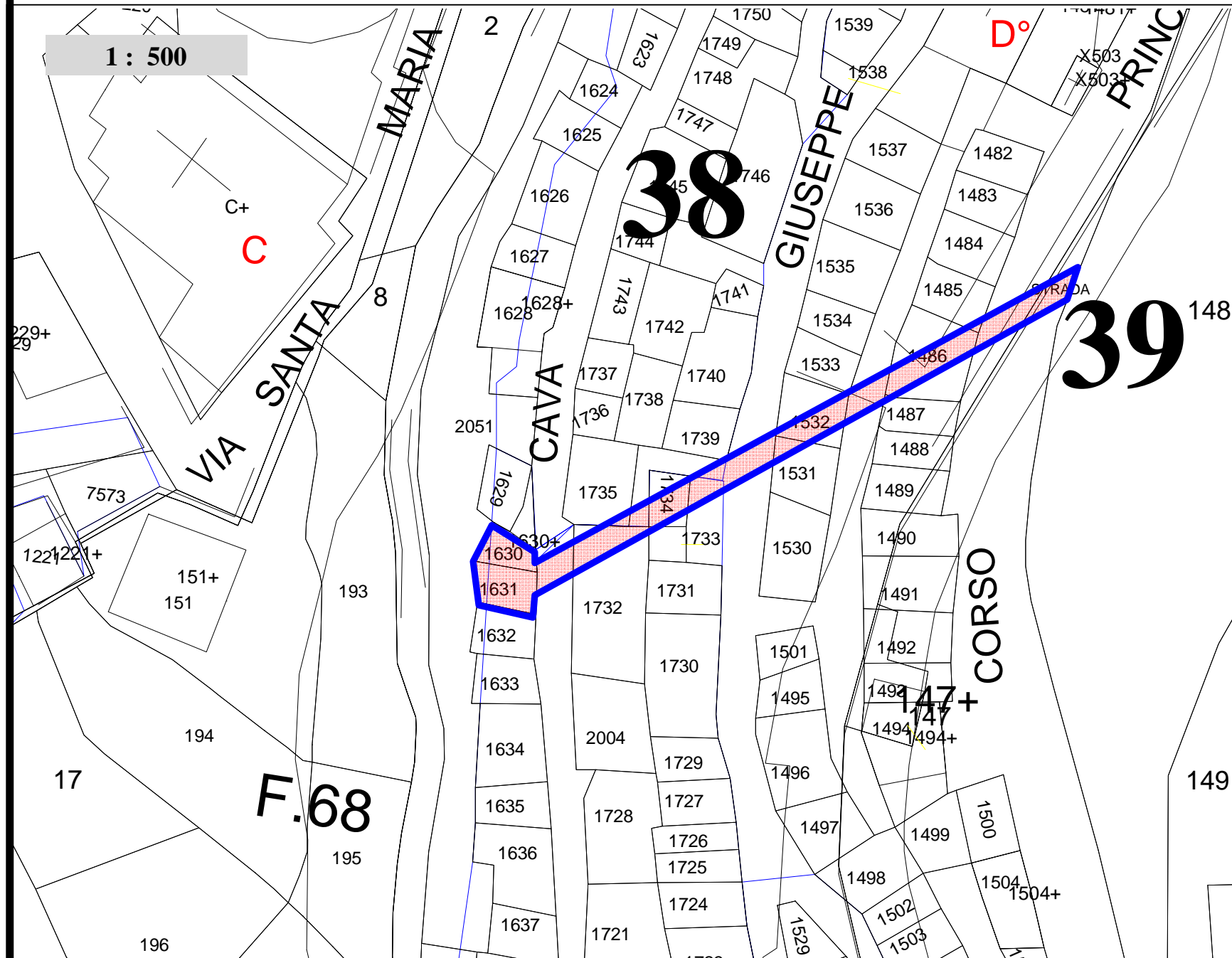

PRESCRIZIONI DI PROGETTO:

SISTEMAZIONE PAESAGGISTICA GENERALE

E' prevista la realizzazione di un sottopasso, il cui accesso sarà ricavato sul muro di contenimento di via Don Minzoni, al fine di raggiungere un ascensore il cui punto di partenza si trova ubicato al di sotto dell' unità edilizia n.10, isolato n.106, settore n. 4, mediante la stessa unità edilizia nel punto di arrivo sarà raggiungibile direttamente, alla quota superiore, la via Velardo.

All'interno dell'unità edilizia n.9 confinante con la n. 10 sarà ubicato ascensore verticale di collegamento con la stazione del mezzo etto metrico posta a quota interrata.

È prevista la possibilità di ampliamento delle zone di arrivo, a quota via Velardo, di entrambi gli ascensori mediante svuotamento del fronte roccioso retrostante le due unità edilizie.

L'ascensore a servizio del mezzo etto metrico consentirà di raggiungere inoltre anche il parcheggio esistente di corso Don Minzoni

Il sottopasso sarà di ampie dimensioni adeguatamente illuminato e dotato di tapis-roulant e impianto di videosorveglianza.

Le opere relative al sottopasso e all'ascensore di collegamento con via Velardo sarà realizzato e gestito a cura e spese del soggetto attuatore del comparto edilizio di cui all'intervento specifico n. 41 denominato, Via Velardo Via Giusti.



AMBITO DI INTERVENTO