

43

SETTORE N.4

INTERVENTO SPECIFICO : Largo San Paolo

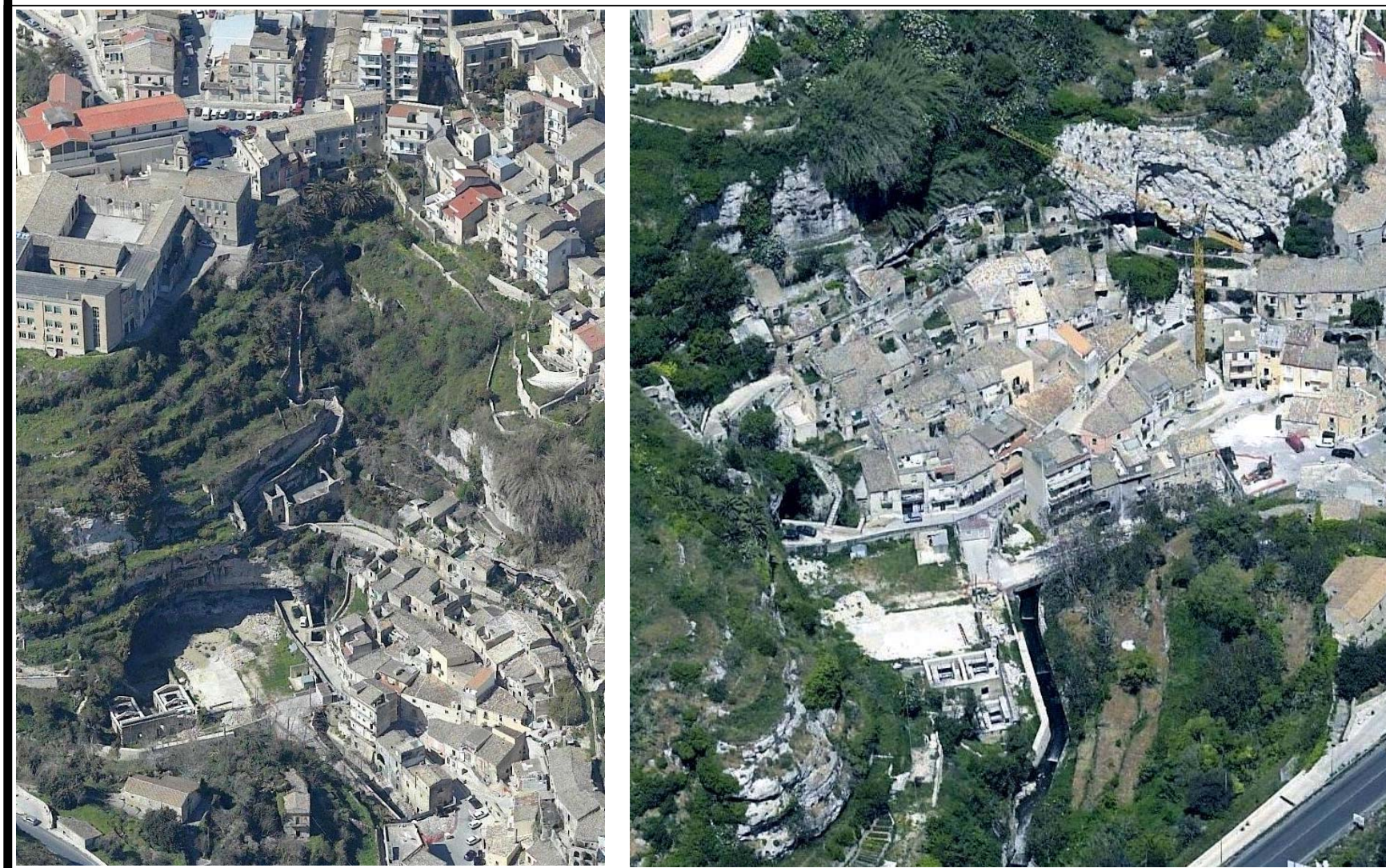
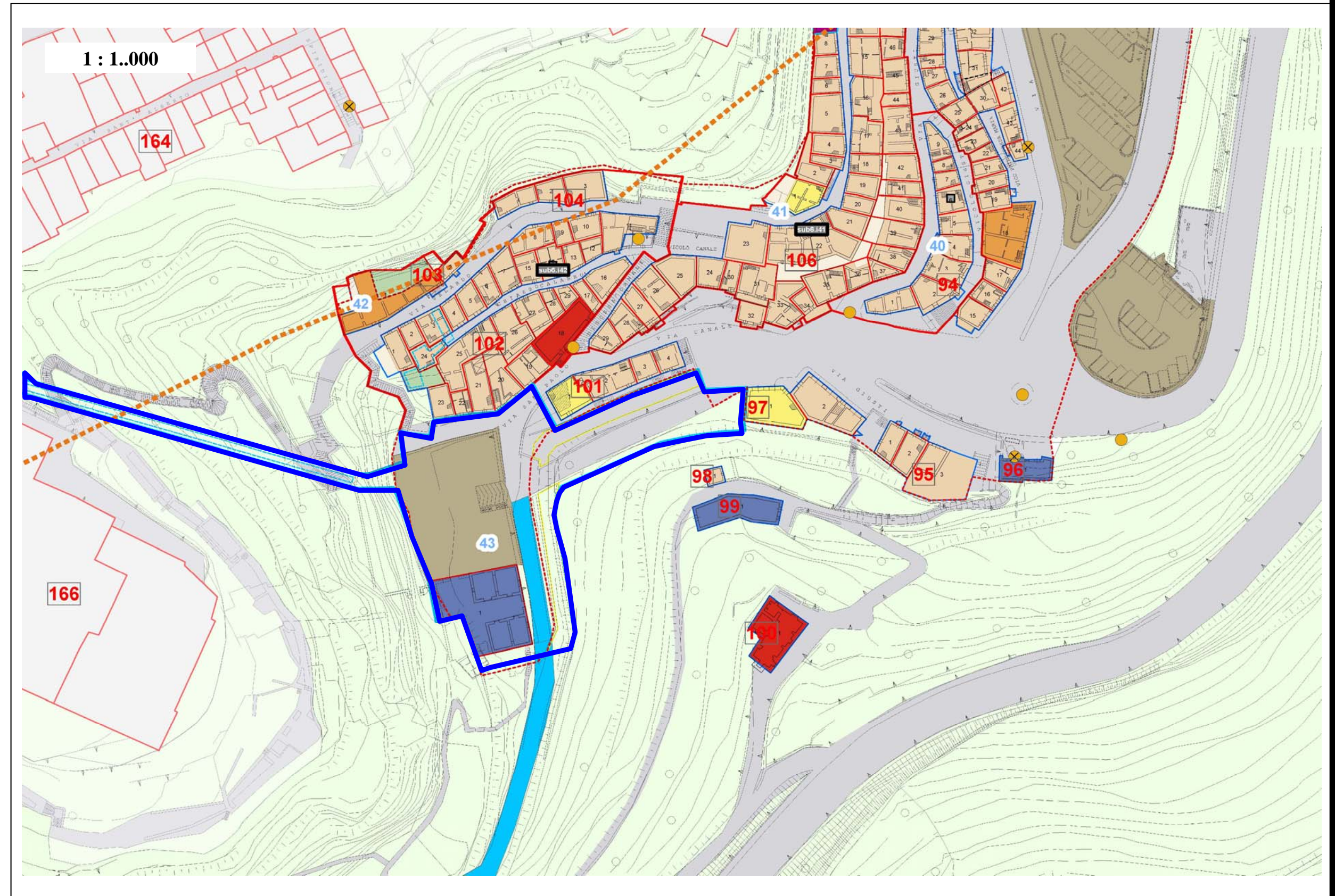
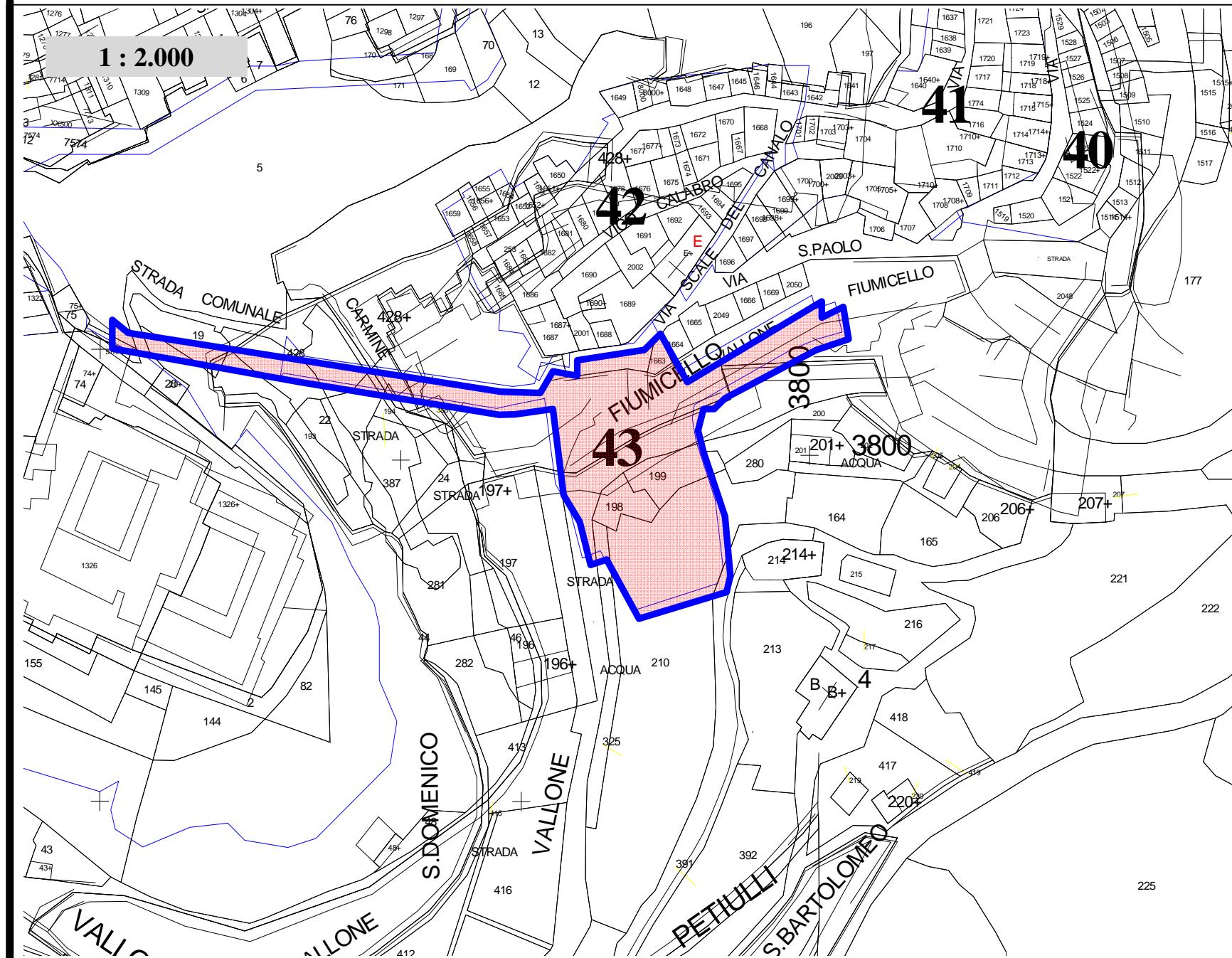

PRESCRIZIONI DI PROGETTO:

E' prevista la riqualificazione ambientale del sito dell'intervento mediante:

- La copertura della parte di canale prospiciente l'ex macello (unità edilizia n.1 dell'isolato n.101 del settore n.4) e la copertura della parte di canale prospiciente le unità edilizie n. 1,2,3,4 dell'isolato n.101 del settore n.4 ,da sistemare a spazio pubblico con adeguato arredo urbano;
- L'unità edilizia n.1 sarà destinata ad attrezzatura pubblica di quartiere (centro polivalente, guardia medica, consultorio familiare, sede consiglio di quartiere.);
- sarà riqualificata la Via San Paolo e il fronte roccioso sottostante il quartiere Carmine al fine di accedere all'interno della latomia esistente , all'interno delle quale ,verrà ricavato sottopasso di collegamento ad ascensore verticale con arrivo all'interno dell'unità edilizia n.1 dell'isolato n.165 , settore n.5 in prossimità di piazza Carmine.

Il sottopasso sarà di ampie dimensioni adeguatamente illuminato e dotato di tapis-roulant e impianto di videosorveglianza .



AMBITO DI INTERVENTO