

CITTA' DI RAGUSA

Coordinatore per la progettazione e RUP:
 Arch. Marcello Dimarzio
 Supporto al RUP:
 Ing. Maurizio Elriccola
 Editing e GIS:
 NTEA GIS s.r.l.
 Collaboratori:
 Arch. Costanza DiPasquale
 Dott. Sergio Colletti
 Gruppo di progettazione:
 Progettisti:
 Arch. Aurelio Barone
 Collaboratori diretti:
 Geom. Emanuele Guastella
 Geom. Francesco Marz
 Collaboratori specifici:
 Ing. Vincenzo Bonomo
 Arch. Graziella Acciari
 Geom. Giancarlo Lustra
 Geom. Renzo Ottaviano
 Collaboratori:
 Dott. Marco Battaglia
 Geom. Silvia Migliorisi
 Geom. Giuliano Carubba
 Dott.ssa Maria Grazia Roccarci
 Sig. Giuseppe Calante
 Sig.ra Rina Lo Ciro
 Il Dirigente del Settore III
 Ing. Ignazio Altaregna
 L'Assessore all'Urbanistica:
 Ing. Giovanni Giuffrida
 Il Sindaco:
 Avv. Giuseppe Cassi
 Giugno 2019

VARIANTE GENERALE AL P.R.G.

SCHEMA DI MASSIMA

Tavola 5.7

PREVISIONI DI PIANO

SCALA 1:10.000

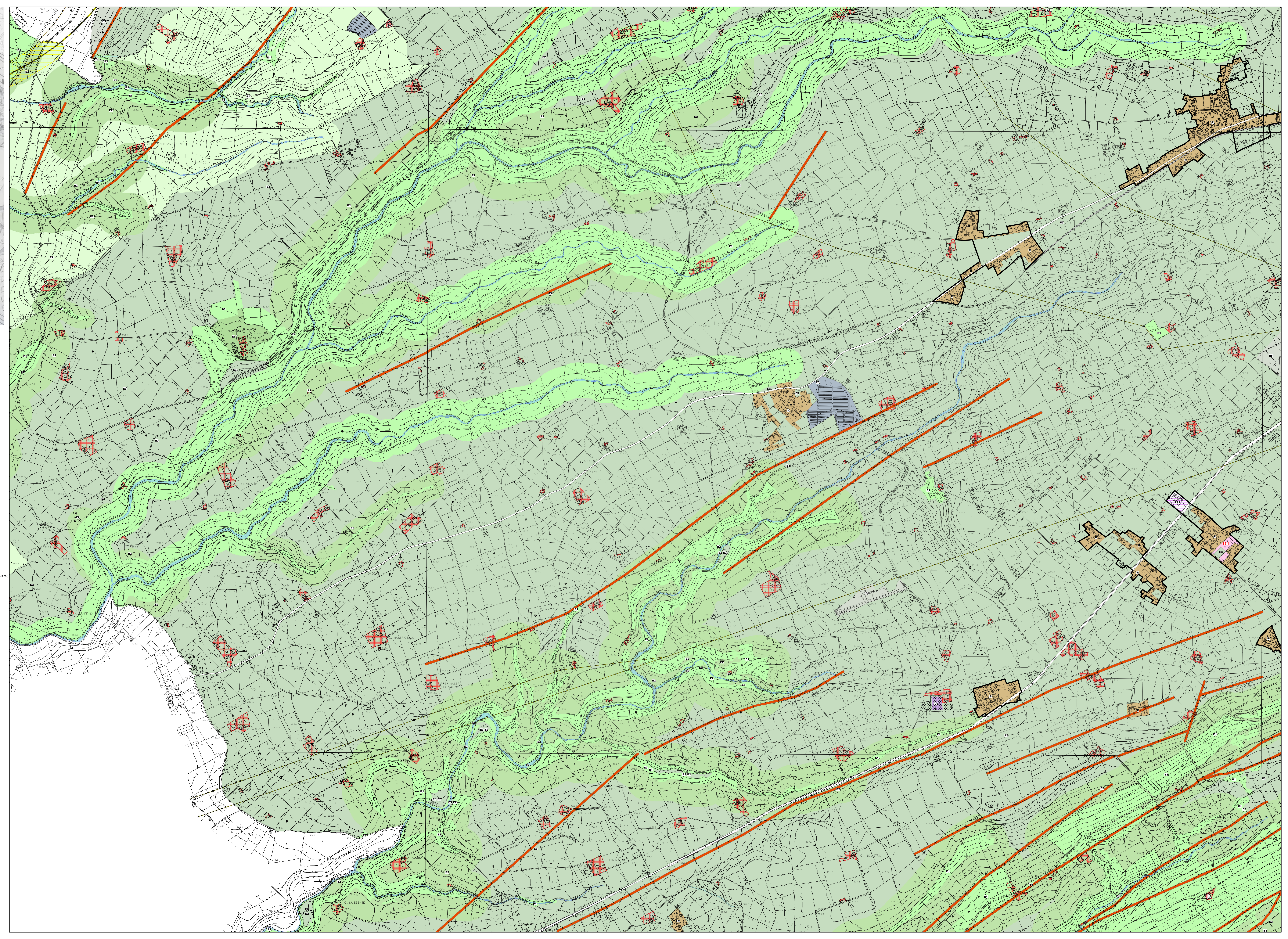

- LEGENDA**
- Strutture Territoriali Minime
- ZONE A - AMBITI DI INTERESSE STORICO-CULTURALE**
- A1 - Area UNESCO Ragusa
 - A2 - Centro storico Ragusa superiore
 - A3 - Ambiti di recupero e riqualificazione all'interno del centro storico
 - A4 - Beni isolati e complessi di interesse storico-culturale esterni al centro storico
 - A5 - Ambiti di recupero e riqualificazione all'interno del centro storico
- ZONE B - AMBITI URBANI RESIDENZIALI TOTALMENTE O PARZIALMENTE EDIFICATI DIVERSI DALLE ZONE A**
- B1 - IT 1,0-5 mt/mq
 - B2 - IT 1,5-3,0 mt/mq
 - B E RP - Edilizia residenziale pubblica consolidata
 - BP - Ambiti di riqualificazione urbana nelle aree densamente edificate
- ZONE C - LE AREE DI ESPANSIONE**
- C1 - Edilizia con cubatura inferiore a 3,5 mt/mq
 - C2 - Edilizia rada inferiore a 1,5 mt/mq
 - C3 - Edilizia convenzionale
- ZONE DI RECUPERO EDILIZIO ED URBANISTICO**
- ZONE D - GLI AMBITI DELLE ATTIVITA' PRODUTTIVE**
- D0 - Zone artigianali
 - D1 - Zone commerciali e direzionali
 - D4 - Zone ex ASI
 - D5 - Attività estrattive e cave
 - D6 - Impianti di distribuzione carburanti
- ZONE TR - TURISTICO RICETTIVO**
- TR1 - Strutture ricettive alberghiere ed extralberghiere
 - TR2 - Le aree turistiche per la fruizione diretta del mare
- ZONE E - IL SISTEMA DEL VERDE EXTRAURBANO**
- E1 - Le aree naturali protette e boschive
 - E1* - Dorsalagiate
 - E2 - Le aree di rispetto ambientale
 - E3 - Le aree dell'agricoltura tradizionale tutelata
 - E4 - Le aree agricole a valenza ambientale
 - E5 - Le aree per le attività agricole
- ZONE F - LE PARTI DEL TERRITORIO PER ATTREZZATURE ED IMPIANTI DI INTERESSE GENERALE**
- ZONE P - LE PARTI DEL TERRITORIO PER ATTREZZATURE ED IMPIANTI DI INTERESSE GENERALE**
- ZONE DI TRASFORMAZIONE**
- Residenziale
 - Comparto ERP a destinazione produttiva
 - Produttivo
 - Comparto Parco Agricolo; Comparto San Iulii
 - destinazione turistico-ricettiva
 - Turistico-ricettivo; aree rurali; Turistico-ricettivo e Attrezzature Ragusa; Turistico fruizione aree tutelate
 - Comparto Caidimeli
 - Turistico-ricettivo; area costiera; Turistico-ricettivo e Attrezzature Ragusa; Turistico fruizione aree tutelate
 - Attrezzature pubbliche di interesse comune e generale
 - per il recupero e la riqualificazione ambientale
 - Recupero e riqualificazione ambientale
- Impianti**
- Cimitero
 - Depuratore fognario
 - Discardia RSU
 - Solevamento idrico
 - Impianti per la produzione/distribuzione di energia
- Vincolo di inedificabilità**
- Area a riserva**
- ZONE RISORSA**
- Area ferroviaria
 - Porto Sarcato Marina di Ragusa
- Infrastrutture di progetto**
- A18 Autostrada Siracusa-Gela
 - Stade Statale N° 514 - progetto
 - Canale infrastrutturale e fasce di rispetto
- Viabilità urbana di progetto**
- Nuova viabilità
 - Ampliamento -adeguamento viabilità esistente
 - Intersessione
 - Nuova viabilità con pista ciclabile e alberature (chitura verde)
 - Ampliamento con pista ciclabile, marciapiedi e alberature
 - Pista ciclabile Nunziata
- Vincoli**
- Art15LR78-76**
- Art. 15 c. 1 L.R. 78-76 150m battigia
 - Art. 15 c. 1 L.R. 78-76 500m battigia
 - Art. 15 c. 1 L.R. 78-76 1000m battigia
 - Elettrodoto
 - Metanodotto
 - VN_CMT_G, Cimibari, Stato di fatto
 - VN_PIC_G, Casarone, Stato di fatto
 - VN_DEP_G, Depuratori, Stato di fatto
 - VN_PZZ_FLD_G, Pozzi e falde acquifere, Stato di fatto
 - Vincolo Argini Laghi
 - Vincolo Argini Acque 10m
 - Nuovo Argine
- PAI-P3-P4**
- pericolosità**
- P3_ELEVATA
 - P4_MOLTO ELEVATA
- PAI Rischio Geomorfologico**
- rischio**
- R3_ELEVATO
 - R4_MOLTO ELEVATO